

ΥΠΟΥΡΓΕΙΟ ΠΑΙΔΕΙΑΣ, ΠΟΛΙΤΙΣΜΟΥ, ΑΘΛΗΤΙΣΜΟΥ ΚΑΙ ΝΕΟΛΑΙΑΣ

ΔΙΑΓΝΩΣΤΙΚΑ ΣΤΑ ΝΕΑ ΕΛΛΗΝΙΚΑ

Α΄ ΓΥΜΝΑΣΙΟΥ ΚΑΙ Α΄ ΛΥΚΕΙΟΥ

ΣΕΜΙΝΑΡΙΑ ΕΜΕ ΦΙΛΟΛΟΓΙΚΩΝ ΜΑΘΗΜΑΤΩΝ

ΣΧΟΛΙΚΗ ΧΡΟΝΙΑ: 2019-2020

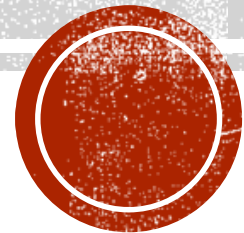

ΓΕΝΙΚΕΣ ΠΛΗΡΟΦΟΡΙΕΣ

- Από την περσινή σχολική χρονιά 2018-2019, ο θεσμός των διαγνωστικών δοκιμών αναβαθμίστηκε.
- Απώτερος στόχος του συγκεκριμένου θεσμού είναι να καταστεί εργαλείο διάγνωσης μαθησιακών αδυναμιών των προηγούμενων ετών.
- Συγκεκριμένα, τα διαγνωστικά δοκίμια στο μάθημα των Νέων Ελληνικών θα χορηγούνται στους/στις μαθητές/τριες της Α' Γυμνασίου και στους/στις μαθητές/τριες της Α' Λυκείου/Τεχνικών Σχολών, στην αρχή κάθε σχολικής χρονιάς. Και φέτος θα αποσταλούν κεντρικά.



ΓΕΝΙΚΕΣ ΠΛΗΡΟΦΟΡΙΕΣ

- Ειδικότερα, οι εκπαιδευτικοί, διορθωτές/τριες των διαγνωστικών δοκιμών, καλούνται να διαπιστώσουν ελλείψεις των μαθητών/τριών, βάσει των πυρηνικών γνώσεων και δεξιοτήτων, με στόχο την παροχή ενισχυτικής διδασκαλίας.
- Αυτό που ωστόσο, πρέπει να τονιστεί είναι ότι ο θεσμός των διαγνωστικών δοκιμών αποτελεί, ταυτόχρονα, **εργαλείο διαμορφωτικής αξιολόγησης** για τον/τη διδάσκοντα/ουσα, με στόχο **την επίτευξη διαφοροποιημένης διδασκαλίας για το σύνολο των μαθητών/τριών της τάξης.**



ΓΕΝΙΚΕΣ ΠΛΗΡΟΦΟΡΙΕΣ

- Συνοψίζοντας, αξίζει να τονιστεί ότι πρόκειται για την πρώτη κεντρική αξιολόγηση που εξετάζει γνώσεις/δεξιότητες/στάσεις επιπέδου Δημοτικού και Γυμνασίου από την εφαρμογή των ΔΕ-ΔΕ (2015-2016).
- Συνεπώς, η κεντρική αποστολή των αποτελεσμάτων θα είναι ιδιαίτερα χρήσιμη για την εξαγωγή σωστότερων συμπερασμάτων, καταλληλότερης και στοχευμένης ανατροφοδότησης για το μάθημα της Νέας Ελληνικής Γλώσσας, τόσο στη Δημοτική όσο και στη Μέση Εκπαίδευση.

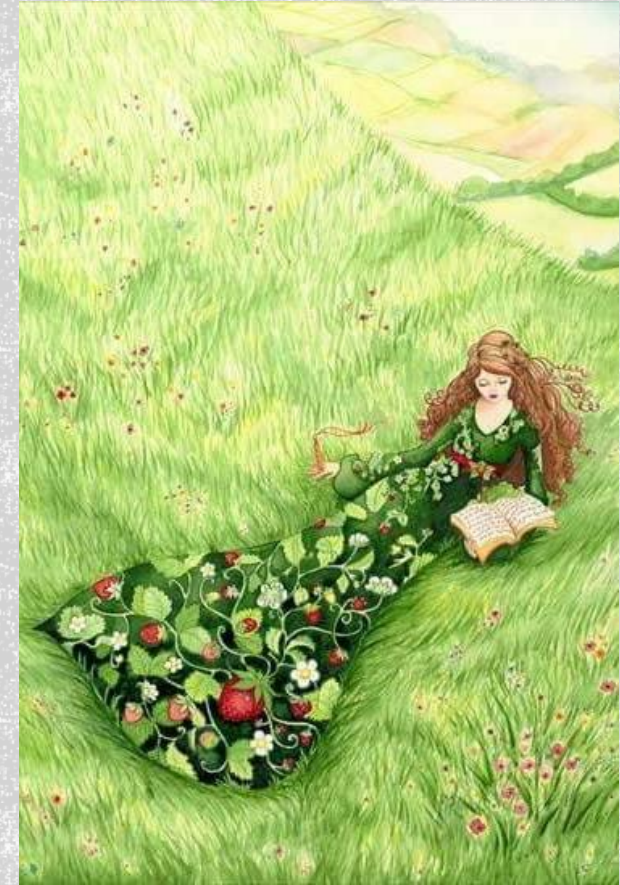

ΠΕΡΙΕΧΟΜΕΝΟ ΚΑΙ ΔΟΜΗ ΤΩΝ ΔΟΚΙΜΙΩΝ

- Στα διαγνωστικά, οι μαθητές/τριες θα εξεταστούν στα πιο κάτω:

A.I. Κατανόηση Περιεχομένου και Μορφής: Αδίδακτου/ων κειμένου/ων.

Μορφοσυντακτικά/ Λεξικολογικές ασκήσεις (60/100 μονάδες)

A.II. Παραγωγή Γραπτού Επικοινωνιακού Λόγου (40/100 μονάδες)

- Στα δοκίμια θα αναγράφονται οδηγίες εξέτασης για τους/τις μαθητές/τριες. Στη συνέχεια, θα αποσταλούν οδηγίες διόρθωσης για τους/τις φιλολόγους.
- Ως προς τη χρονική διάρκεια των δοκιμών, το γραπτό της Α΄ Γυμνασίου θα είναι διάρκειας 80 λεπτών και το δοκίμιο της Α΄ Λυκείου 90 λεπτών.

