

ΓΙΩΡΓΑΛΛΑΣ ΒΑΣΙΛΗΣ

Συντονιστής Αθλητικού Λυκείου Αμμοχώστου

Πρώτες Βοήθειες



Διαχείριση Περιστατικού Σοβαρού Τραυματισμού
μαθητή στο Σχολείο



Διαχείριση Περιστατικού Σοβαρού Τραυματισμού μαθητή/τριας στο Σχολείο

Οι ενέργειες για τη διαχείριση σοβαρού τραυματισμού αναφέρονται στην εγκύκλιο με αρ. φак. 21.1.07.2/2 ημερομηνίας 07/11/2018



ΚΥΠΡΙΑΚΗ ΔΗΜΟΚΡΑΤΙΑ

ΥΠΟΥΡΓΕΙΟ
ΠΑΙΔΕΙΑΣ ΚΑΙ ΠΟΛΙΤΙΣΜΟΥ

Αρ. Φак.: 21.1.07.2/2
Αρ. Τηλ. : 22800965

ΓΡΑΦΕΙΟ
ΑΣΦΑΛΕΙΑΣ ΚΑΙ ΥΓΕΙΑΣ

7 Νοεμβρίου 2018

Διευθυντές/ντριες
Δημοτικής, Μέσης Γενικής και Μέσης
Τεχνικής και Επαγγελματικής Εκπαίδευσης και Κατάρτισης

**Θέμα: Διαχείριση Περιστατικού Σοβαρού Τραυματισμού/Ασθένειας
Μαθητή/τριας στο Σχολείο**

Αναφορικά με το πιο πάνω θέμα και με στόχο την εφαρμογή μιας ενιαίας πολιτικής, σας πληροφορούμε, ότι σε περίπτωση σοβαρού τραυματισμού/ασθένειας μαθητή/τριας, όπου δηλαδή απαιτείται εξειδικευμένη ιατρική φροντίδα, καλείστε να ακολουθείτε τη διαδικασία που περιγράφεται πιο κάτω.



Διαχείριση Περιστατικού Σοβαρού Τραυματισμού μαθητή/τριας στο Σχολείο

Βήμα 1ο

Άμεση παροχή Πρώτων Βοηθειών

Βήμα 2ο

Κλήση Ασθενοφόρου (112)

Βήμα 3ο

Επικοινωνία με κηδεμόνα

Βήμα 4ο

Ενημέρωση Προϊσταμένης Αρχής



ΥΠ ΑΥ1α ΥΠΟΥΡΓΕΙΟ ΠΑΙΔΕΙΑΣ ΚΑΙ ΠΟΛΙΤΙΣΜΟΥ
Γραφείο Ασφάλειας και Υγείας

ΕΠΙΤΡΟΠΗ ΑΣΦΑΛΕΙΑΣ ΚΑΙ ΥΓΕΙΑΣ

ΕΠΑΡΧΙΑ: _____
 ΤΜΗΜΑ/ΔΙΕΥΘΥΝΣΗ/ΥΠΗΡΕΣΙΑ: _____
 ΠΡΟΙΣΤΑΜΕΝΟΣ: _____
 ΔΙΕΥΘΥΝΣΗ: _____
 EMAIL: _____ ΤΗΛΕΦΩΝΟ: _____ FAX: _____

ΑΠΑΣΧΟΛΟΥΜΕΝΟ ΠΡΟΣΩΠΙΚΟ

| Εργαζόμενοι | Αρ. Εργαζομένων |
|------------------------|-----------------|
| Εκπαιδευτικό Προσωπικό | |
| Γραμματειακό Προσωπικό | |
| Βοηθητικό Προσωπικό | |
| Σύνολο | |

ΕΠΙΤΡΟΠΗ ΑΣΦΑΛΕΙΑΣ ΚΑΙ ΥΓΕΙΑΣ
 Η Επιτροπή Ασφάλειας και Υγείας υπάγεται στις περιπτώσεις όπου υπάρχουν 2 ή περισσότεροι Αντιπρόσωποι Ασφάλειας και Υγείας (ΑΑΥ). Απαρτίζεται από εκπρόσωπο του εργοδότη, το Λειτουργό ή Υπάθυνο Ασφάλειας και τους ΑΑΥ. Συνεδριάζει κάθε τρεις μήνες ή έκτακτα αν

| Αριθμός Εργαζομένων ΑΑΥ | Αριθμός ΑΑΥ | Σύσταση Επιτροπής |
|-------------------------|-------------|-------------------|
| 5-9 | 1 | ΟΧΙ |
| 10-19 | 2 | ΝΑΙ |
| 20-49 | 3 | ΝΑΙ |
| Ανά 50 επιπρόσθετοι | 1 | ΝΑΙ |



Διαχείριση Περιστατικού Σοβαρού Τραυματισμού μαθητή/τριας στο Σχολείο

Άμεση παροχή Πρώτων Βοηθειών

Από ποιούς;

Από εκπαιδευμένα ή/και πιστοποιημένα μέλη του προσωπικού

Τι ενέργειες;

Ανακουφιστικές ενέργειες μέχρι να φθάσει εξειδικευμένη βοήθεια





Διαχείριση Περιστατικού Σοβαρού Τραυματισμού μαθητή στο Σχολείο

Κλήση Ασθενοφόρου (112 ή 22887171)

Πότε;

Σε σοβαρό τραυματισμό όπου απαιτείται εξειδικευμένη
ιατρική Βοήθεια

Που;

Στις Δημόσιες Υπηρεσίες Υγείας

Από ποιους;

Από τη Διεύθυνση του Σχολείου ή από μέλος του προσωπικού μόνο
όταν είναι αναγκαίο

Η μεταφορά τραυματία γίνεται **ΜΟΝΟ** από εξειδικευμένο προσωπικό
(Υπηρεσία Ασθενοφόρων Υπουργείου Υγείας)

Η μεταφορά τραυματία με ιδιωτικό όχημα **ΑΠΑΓΟΡΕΥΕΤΑΙ**



Διαχείριση Περιστατικού Σοβαρού Τραυματισμού μαθητή/τριας στο Σχολείο

Επικοινωνία με κηδεμόνα

Από ποιούς;

Από τη Διεύθυνση του Σχολείου

Τι ενέργειες;

Επαρκής ενημέρωση για τη κατάσταση του πάσχοντα/ούσας και για τις ενέργειες που έλαβε ή θα λάβει το σχολείο

Όταν ο κηδεμόνας επιθυμεί νοσηλεία σε ιδιωτικό νοσηλευτήριο:

Θα πρέπει ο ίδιος να παραλάβει από το δημόσιο και μεταφέρει το παιδί σε ιδιωτικό νοσηλευτήριο, υπογράφοντας το εξιτήριο έγγραφο

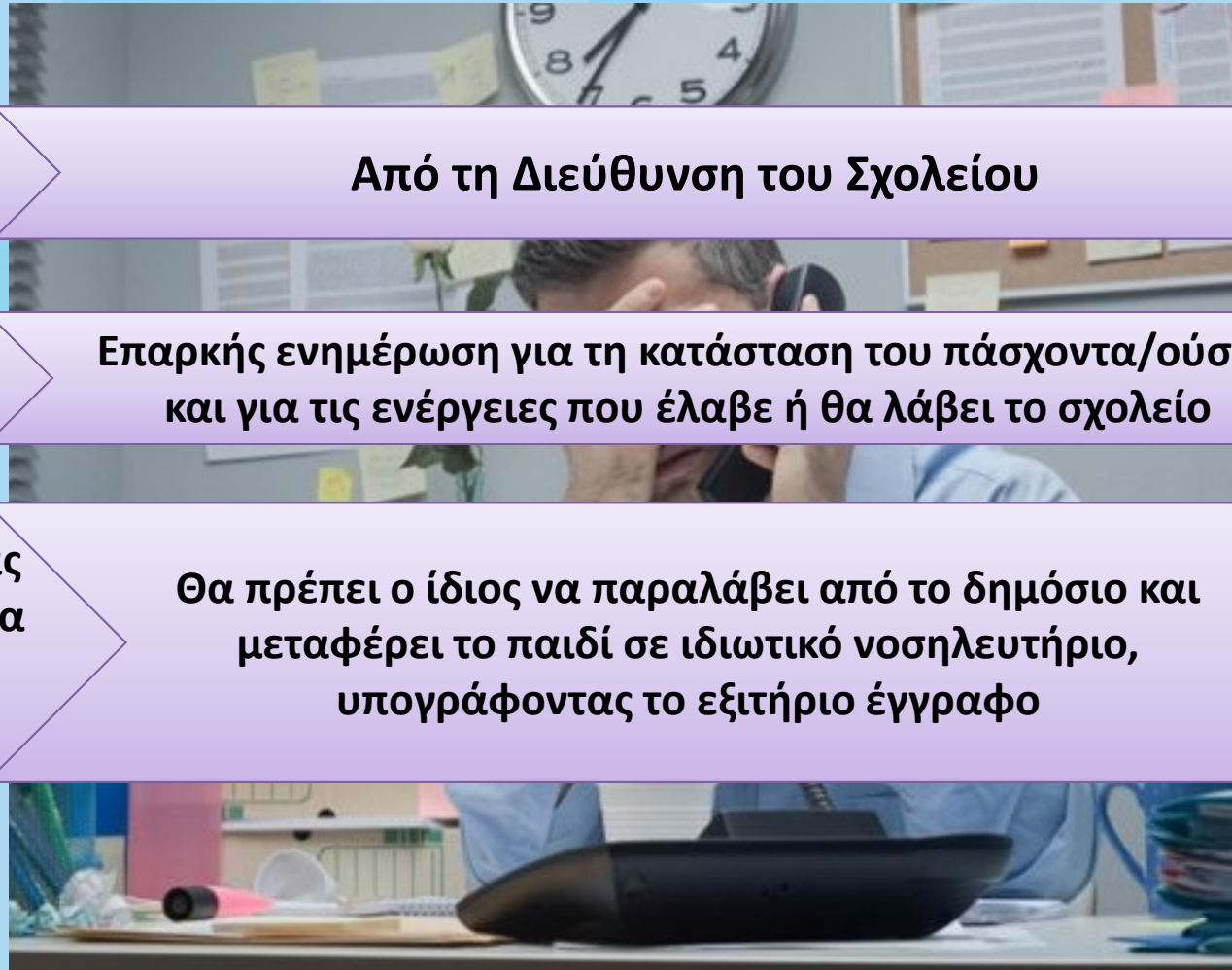



Διαχείριση Περιστατικού Σοβαρού Τραυματισμού μαθητή/τριας στο Σχολείο

Ενημέρωση Προϊσταμένης Αρχής

Από ποιούς;

Από τη Διεύθυνση του σχολείου άμεση ενημέρωση της αρμόδιας αρχής

Τι ενέργειες;

Ενημέρωση για τα γεγονότα και τις ενέργειες για το περιστατικό

ΥΠΠΑΥΓΓ

ΥΠΟΥΡΓΕΙΟ ΠΑΙΔΕΙΑΣ ΚΑΙ ΠΟΛΙΤΙΣΜΟΥ

ΔΙΕΥΘΥΝΣΗ:

ΤΜΗΜΑ

ΠΡ

ΔΙΕΥΘΥΝΣΗ:

EMAIL:

ΤΗΛΕΦΩΝΟ:

FAX:

ΠΑΣΧΟ

Σύνολο

ΕΠΙΤΡΟΠΗ ΑΣΦΑΛΕΙΑΣ ΚΑΙ ΥΓΕΙΑΣ

Η Επιτροπή Ασφάλειας και Υγείας συστήνεται στις περιπτώσεις όπου υπάρχουν 2 ή περισσότεροι Αντιπρόσωποι Ασφάλειας και Υγείας (ΑΑΥ). Απαρτίζεται από εκπρόσωπο του εργοδότη, το Λειτουργό ή Υπεύθυνο Ασφάλειας και τους ΑΑΥ. Συνεδριάζει κάθε τρεις μήνες ή έκτακτα αν

| Αριθμός Εργαζομένων | Αριθμός ΑΑΥ | Σύσταση Επιτροπής |
|---------------------|-------------|-------------------|
| 5-9 | 1 | ΟΧΙ |
| 10-19 | 2 | ΝΑΙ |
| 20-49 | 3 | ΝΑΙ |
| Ανα 50 επιπρόσθετοι | 1 | ΝΑΙ |



Διαχείριση Περιστατικού Σοβαρού Τραυματισμού μαθητή/τριας στο Σχολείο

Η Κλήση Ασθενοφόρου, η Επικοινωνία με γονείς ή κηδεμόνες και η Ενημέρωση της Προϊσταμένης Αρχής αρχίζουν ταυτόχρονα με την παροχή των πρώτων Βοηθειών με την εμπλοκή των αρμόδιων

Ο εκπαιδευτικός που παρέχει τις πρώτες βοήθειες δεν είναι ούτε γιατρός ούτε νοσηλευτής
Παρέχει μόνο ενέργειες ανακούφισης μέχρι να φθάσει εξειδικευμένη βοήθεια

Διαχείριση Περιστατικού Σοβαρού Τραυματισμού μαθητή/τριας στο Σχολείο



Κτύπημα στο κεφάλι

Ενέργεια 1^η

Παροχή Πρώτων Βοηθειών
Αν ο πρώτος βοηθός κρίνει απαραίτητο,
εισηγείται στη Διεύθυνση κλήση για
Ασθενοφόρο

Ενέργεια 2^η

Το νοσηλευτικό προσωπικό θα αξιολογήσει και θα
τον/την μεταφέρει στο τμήμα ατυχημάτων

Ευθύνη για
ασφάλεια και
Υγεία

Την ευθύνη για τελικές αποφάσεις την έχει ο
Διευθυντής/τρια του σχολείου

Προσοχή σε περιπτώσεις απώλειας
αισθήσεων και σε βίαια κτυπήματα



Κακώσεις Κεφαλής



**Κακώσεις
κεφαλής**

Η πρώτη αιτία θανάτων
από τραυματισμούς

Πρώτη αιτία πρόκλησης
αναπηριών

Κίνδυνος τραυματισμού
εγκεφάλου

Διαταραχές στο
επίπεδο συνείδησης

**Οι Κακώσεις
κεφαλής
προκαλούν**

Ανοικτά τραύματα

Μώλωπες ή
καρούμπαλα

Διαταραχή στο επίπεδο
συνείδησης

Αμνησία - Εμετούς

Νευρολογικά
συμπτώματα

Αδυναμία στο χέρι ή πόδι και
δυσκολία στην ομιλία

**Τραύματα στο κεφάλι πρέπει να είναι υπό συνεχή παρακολούθηση για
τουλάχιστον 24 ώρες**



Κακώσεις Κεφαλής: Τι κάνω...



Ροή αίματος
ή διάφανου
υγρού από
μύτη ή αυτί

Ελέγγω
για:

Εξωτερικές
παραμορφώσεις

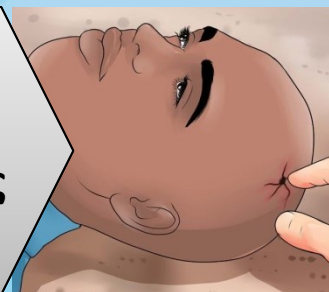

Εκτιμώ το επίπεδο συνείδησης

Σε μείωση του επιπέδου συνείδησης, ζητείστε
άμεση εξειδικευμένη βοήθεια

Βραδυσφυγμία

Υποδηλώνει βαριά εγκεφαλική βλάβη

Αν ο πάσχων
επικοινωνεί

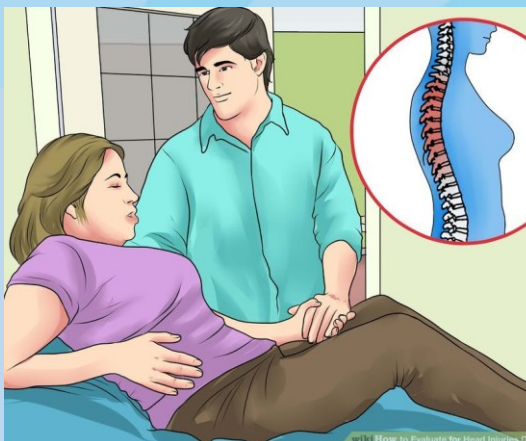

Τοποθετείστε τον σε
ημικαθιστή θέση

Αν ο πάσχων δεν
επικοινωνεί



Εφαρμόστε Πρώτες
Βοήθειες σε
αναίσθητο άτομο

Υποψία κατάγματος ή κάκωσης του αυχένα: Οποιοσδήποτε χειρισμός γίνεται με προσοχή
Καλέστε ασθενοφόρο στο 112 ή 199

Διαχείριση Περιστατικού Σοβαρού Τραυματισμού μαθητή στο Σχολείο



Ελαφροί τραυματισμοί

Ενέργεια 1^η

Άμεση παροχή Πρώτων Βοηθειών

Ενέργεια 2^η

Επικοινωνία με γονέα ή κηδεμόνα

Εξειδικευμένη
ιατρική βοήθεια

Θα εξαρτηθεί από την εξέλιξη της υγείας και την επιθυμία του πάσχοντα ή του κηδεμόνα

Διαχείριση Περιστατικού Σοβαρού Τραυματισμού μαθητή στο Σχολείο



Τραυματισμοί εκτός σχολικού χώρου

Σε εκδρομές,
Αθλητικές
Εκδηλώσεις,
Παρελάσεις κλπ

Ακολουθείται η ίδια διαδικασία με
περιστατικά εντός σχολικού χώρου

Διαχείριση Περιστατικού Σοβαρού Τραυματισμού μαθητή στο Σχολείο



- *Περί Ασφάλειας και Υγείας στην Εργασία (Γνωστοποίηση Ατυχημάτων και Επικίνδυνων Συμβάντων) Κανονισμοί του 2007*

Σύμφωνα με τη σχετική νομοθεσία, τα ατυχήματα που έχουν ως συνέπεια το σοβαρό τραυματισμό τρίτων προσώπων (μαθητών) και την παροχή εξειδικευμένης ιατρικής φροντίδας, εμπίπτουν στην κατηγορία γνωστοποιήσιμων ατυχημάτων. Αναφορικά με τις διαδικασίες γνωστοποίησης, υπενθυμίζεται το περιεχόμενο της σχετικής εγκυκλίου με Αρ. Φακ.: 5.28.34.2, ημερομηνίας 4 Μαΐου 2009.

Η γνωστοποίηση σοβαρών τραυματισμών είναι ευθύνη των διευθυντών των σχολείων.

Η αναφορά στην εγκύκλιο 5.28.34.2, ημερομηνίας 4/5/2009, γίνεται μόνο για σκοπούς ενημέρωσης



ΚΥΠΡΙΑΚΗ ΔΗΜΟΚΡΑΤΙΑ
ΥΠΟΥΡΓΕΙΟ
ΠΑΙΔΕΙΑΣ ΚΑΙ ΠΟΛΙΤΙΣΜΟΥ

ΓΡΑΦΕΙΟ
ΑΣΦΑΛΕΙΑΣ ΚΑΙ ΥΓΕΙΑΣ

Αρ. Φακ.: 5.28.34.2,
7.19.26.1, 7.19.26.2, 7.19.26.3
Αρ. Τηλ. : 22800989
Αρ. Φαξ : 22809584
Email: lapostolou@moe.gov.cy

26 Ιανουαρίου 2018

Διευθυντές/ηγίες Σχολείων
Δημοτικής, Μέσης Γενικής, Μέσης Τεχνικής
και Επαγγελματικής Εκπαίδευσης

Θέμα: - Γνωστοποίηση προς Τμήμα Επιθεώρησης Εργασίας
- Διερεύνηση Ατυχημάτων και Επικίνδυνων Συμβάντων

Η παρούσα εγκύκλιος αποσκοπεί στην εφαρμογή των «Περί Ασφάλειας και Υγείας στην Εργασία (Γνωστοποίηση Ατυχημάτων και Επικίνδυνων Συμβάντων) Τροποποιητικών Κανονισμών του 2017, αλλά και στην καλύτερη παρακολούθηση και πρόληψη ατυχημάτων και επικίνδυνων περιστατικών στα δημόσια σχολεία.

1. Γνωστοποίηση Ατυχήματος προς το Τμήμα Επιθεώρησης Εργασίας

Σε περίπτωση ατυχήματος το οποίο προκαλεί:

Α) Σε εργαζοτούμενο – αυτοεργαζοτούμενο άτομο (π.χ. διδακτικό, γραμματειακό ή βοηθητικό προσωπικό που εργάζεται από το Υπουργείο Παιδείας και Πολιτισμού) απώλεια ζωής ή βλάβη που καθιστά το άτομο ανίκανο από του να εκτελεί τη συνηθισμένη εργασία του για περισσότερες από τρεις ημερολογιακές ημέρες (εξαιρείται η μέρα του ατυχήματος),

Β) Θάνατο σε τρίτο πρόσωπο (π.χ. μαθητής, επισκέπτης στο σχολικό χώρο),

Οι Διευθυντές/ηγίες:

- Πληροφορεί άμεσα το αρμόδιο Επαρχιακό Γραφείο Επιθεώρησης Εργασίας με πρακτικό τρόπο (τηλεφώνημα, αποστολή τηλεμοσφιδίου, ηλεκτρονικό ταχυδρομείο).
- Ενημερώνει ταυτόχρονα την οικεία Διεύθυνση, μέσω του οικείου Επαρχιακού Γραφείου Παιδείας, και το Γραφείο Ασφάλειας και Υγείας του Υπουργείου Παιδείας και Πολιτισμού.
- Υποβάλλει συμπληρωμένο το εγκεκριμένο έντυπο γνωστοποίησης ατυχήματος ΥΠΠ ΑΥ10 (http://www.moe.gov.cy/politiki_anyna/ay_entypa.html), στο αρμόδιο Επαρχιακό Γραφείο Επιθεώρησης Εργασίας, εντός δεκαπέντε (15) ημερών από την ημέρα του ατυχήματος.

Η υποχρέωση για τη γνωστοποίηση ατυχήματος ισχύει επίσης και στην περίπτωση ατυχήματος το οποίο συμβαίνει σε εργαζοτούμενο από το Υπουργείο Παιδείας και



Πολιτισμού άτομα, κατά τη διάρκεια της συνήθους διαδρομής μεταξύ της οικίας και του τόπου εργασίας τους.

Την ευθύνη για γνωστοποίηση ενός ατυχήματος, το οποίο συμβαίνει στον περιφραγμένο χώρο εργασίας, εντός μιας σχολικής μονάδας, στην περίπτωση που το ατύχημα προκύπτει από τη διεξαγωγή δραστηριοτήτων στο εργοτάξιο, έχει ο/η Διευθυντής/ντρια του σχολείου, όταν το ατύχημα αφορά μέλος του διδακτικού ή βοηθητικού προσωπικού του σχολείου το οποίο βρισκόταν στον χώρο του ατυχήματος στο πλαίσιο των καθηκόντων και αρμοδιοτήτων του.

Η βασική διαφορά των νέων με τους παλαιούς κανονισμούς, είναι ότι ο τραυματισμός μαθητών ή τρίτων προσώπων που έρχαν ιστρικής περιθαλψής, δεν γνωστοποιείται προς το Επαρχιακό Γραφείο του Τμήματος Επιθεώρησης Εργασίας.

Σημειώνεται ότι ατυχήματα που προκύπτουν από εσκεμμένους αυτοτραυματισμούς ή που έχουν παθολογικά αίτια (καρδιακά, εγκεφαλικά επεισόδια κ.ά.) δεν είναι γνωστοποιήσιμα.

2. Γνωστοποίηση Επικίνδυνου Συμβάντος στο Τμήμα Επιθεώρησης Εργασίας

Σε περίπτωση επικίνδυνου συμβάντος (π.χ. κατάρρευση ή αναστροφή ανιψιφικού ή άλλου εξοπλισμού, κατάρρευση ικνίματος, κατάρρευση κτηρίου ή κατασκευής, υποχώρηση εδάφους, έκρηξη σε δοχεία υπό πίεση, ηλεκτρικό βραχυκύκλιμα, έκρηξη ή πυρκαγιά, επαφή με ενσέρτες ηλεκτρικές γραμμές, διαρροή ευφλεκτών ουσιών ή παρασκευασμάτων, απειλευθέρωση βιολογικών παραγόντων κ.ά.),

Ο/η Διευθυντής/ντρια:

- Πληροφορεί αμέσως το αρμόδιο Επαρχιακό Γραφείο Επιθεώρησης Εργασίας με πρακτικό τρόπο (τηλεφώνημα, αποστολή τηλεμοιοτύπου, ηλεκτρονικό ταχυδρομείο).
- Ενημερώνει ταυτόχρονα την οικεία Διεύθυνση, μέσω του οικείου Επαρχιακού Γραφείου Παιδείας, και το Γραφείο Ασφάλειας και Υγείας του Υπουργείου Παιδείας και Πολιτισμού.
- Υποβάλλει συμπληρωμένο το εγκεκριμένο έντυπο γνωστοποίησης επικίνδυνου συμβάντος ΥΠΠ ΑΥ11 (http://www.moec.gov.cy/politiki_amyyna/ay_entypa.html) στο αρμόδιο Επαρχιακό Γραφείο Επιθεώρησης Εργασίας, εντός δεκαπέντε (15) ημερών από την ημέρα του επικίνδυνου συμβάντος.

3. Διερεύνηση Ατυχήματος / Επικίνδυνου Συμβάντος

Σε περίπτωση ατυχημάτων ή επικίνδυνων συμβάντων που είναι γνωστοποιήσιμα,

Ο/η Διευθυντής/ντρια:

- Διασφαλίζει ότι δεν θα υπάρξει οποιαδήποτε αλλοίωση της σκηνής όπου συνέβηκε το ατύχημα ή το επικίνδυνο συμβάν, εκτός αν:
 - (α) ο χώρος όπου συνέβη το ατύχημα ή το συμβάν έχει επιθεωρηθεί από τον Λειτουργό Ασφάλειας και Υγείας ή από τον Επιθεωρητή Εργασίας, ή
 - (β) έχουν παρέλθει 24 ώρες μετά την πρώτη προφορική ή γραπτή ενημέρωση του Επαρχιακού Γραφείου Επιθεώρησης Εργασίας ή του Γραφείου Ασφάλειας και Υγείας.
- Στη συνέχεια ο/η Διευθυντής/ντρια ετοιμάζει σχετική έκθεση γεγονότων, στην οποία να περιγράφονται, με κάθε λεπτομέρεια, σαφήνεια και παραστατικότητα, τα γεγονότα και οι ενέργειες που έγιναν από το προσωπικό για πρόληψη και αντιμετώπιση του Ατυχήματος - Επικίνδυνου Περιστατικού. Συστήνεται όπως η έκθεση συνοδεύεται από φωτογραφίες. Οι εκθέσεις θα πρέπει να αποστέλλονται αυθημερόν στον οικείο



Διευθυντή Εκπαίδευσης, μέσω του οικείου Επαρχιακού Γραφείου Παιδείας. Η έκθεση γεγονότων να ετοιμάζεται και για ατυχήματα τα οποία δεν είναι γνωστοποιήσιμα (π.χ. τραυματισμός μαθητών ή επισκεπτών οι οποίοι έτυχαν ιατρικής περίθαλψης).

4. Τήρηση αρχείου

Στο αρχείο του σχολείου πρέπει να τηρείται φάκελος με θέμα «ΑΤΥΧΗΜΑΤΑ/ΕΠΙΚΙΝΔΥΝΑ ΣΥΜΒΑΝΤΑ» στον οποίο:

- (α) να τηρούνται αντίγραφα των εγκεκριμένων εντύπων γνωστοποίησης ατυχήματος ή επικίνδυνου συμβάντος,
- (β) να τηρείται συμπληρωμένο το Έντυπο «Καταγραφή Ατυχημάτων» Υ.Π.Π. ΑΥ3, στο οποίο θα περιλαμβάνονται λεπτομέρειες μικροτραυματισμών, τόσο για στατιστικούς σκοπούς, όσο και για σκοπούς πρόληψης και αντιμετώπισης.
- (γ) με τη λήξη της σχολικής χρονιάς ο/η Διευθυντής/τρια αποστέλλει συμπληρωμένο το Έντυπο «Συνοπτικός Πίνακας Ατυχημάτων» Υ.Π.Π. ΑΥ4, στο Γραφείο Ασφάλειας και Υγείας.
- (δ) να τηρούνται οι εκθέσεις των ατυχημάτων.

5. Χρήσιμες πληροφορίες

Όλα τα έντυπα που αναφέρονται στην παρούσα εγκύκλιο βρίσκονται στην ιστοσελίδα του Γραφείου Ασφάλειας και Υγείας, για την οποία υπάρχει σχετικός σύνδεσμος στην κεντρική ιστοσελίδα του Υπουργείου (http://www.moec.gov.cy/politiki_amyna/ay_entyra.html).

Τονίζεται ότι σε περίπτωση σοβαρού τραυματισμού παιδιών, πρέπει να ακολουθείται η τακτική που ίσχυε μέχρι σήμερα, δηλαδή η άμεση ενημέρωση του οικείου Επιθεωρητή, της αντίστοιχης Διεύθυνσης του Υπουργείου και του Γραφείου Ασφάλειας και Υγείας.

Τα στοιχεία επικοινωνίας του Γραφείου Ασφάλειας και Υγείας και των Επαρχιακών Γραφείων του Τμήματος Επιθεώρησης Εργασίας βρίσκονται στον υπερσύνδεσμο http://www.moec.gov.cy/politiki_amyna/epikoinonia.html.

Η παρούσα εγκύκλιος αντικαθιστά την εγκύκλιο με αριθμό φακέλου 5.28.34.2 και ημερομηνία 04 Μαΐου 2009 (<http://enimerosi.moec.gov.cy/ancheia/1/0de1853a>).

(Δρ Κυριάκος Δ. Λούλις)
Διευθυντής Μέσης
Εκπαίδευσης

(Δρ Ηλίας Μαρκάτιδης)
Διευθυντής Μέσης Τεχνικής και
Επαγγελματικής Εκπαίδευσης

(Χρήστος Χατζηθανασίου)
Διευθυντής Δημοτικής
Εκπαίδευσης



ΚΥΠΡΙΑΚΗ ΔΗΜΟΚΡΑΤΙΑ
ΥΠΟΥΡΓΕΙΟ ΠΑΙΔΕΙΑΣ
ΑΘΛΗΤΙΣΜΟΥ ΚΑΙ ΝΕΟΛΑΙΑΣ

ΥΠΑΝ ΑΥ 03

ΓΡΑΦΕΙΟ ΠΟΛΙΤΙΚΗΣ ΑΜΥΝΑΣ
ΑΣΦΑΛΕΙΑΣ ΚΑΙ ΥΓΕΙΑΣ

ΚΑΤΑΓΡΑΦΗ ΑΤΥΧΗΜΑΤΩΝ

(Συμπληρώνεται απαραίτητα για ατύχημα που συμβαίνει ΜΟΝΟ σε εργάσιμο χρόνο, εντός ή εκτός σχολείου, όταν ο/η τραυματίας τυγχάνει περίθαλψης ή/και παροχής πρώτων βοηθειών)

Σχολείο: _____ Διευθυντής/Διευθύντρια: _____

Στοιχεία Τραυματία:

Όνοματεπώνυμο: _____ Φύλο: Άρρεν Θήλυ Α.Δ.Τ. _____ (εφόσον υπάρχει)

Ιδιότητα: Μαθητής/τρια Εκπαιδευτικός Γραμματειακό προσωπικό Βοηθητικό προσωπικό Επισκέπτης

Λεπτομέρειες Ατυχήματος

Σημειώστε ✓ όπου ισχύει

Ημερομηνία: _____ Ώρα: _____

Σοβαρότητα

Ελαφρύ

(περίθαλψη
στο σχολείο,
π.χ. εκδορές)

Μέτριο

(περίθαλψη από εξειδικευμένο
ιατρικό προσωπικό και
επιστροφή στο σχολείο/στην
εργασία εντός 3 ημερών,
π.χ. κάταγμα άκρων)

Σοβαρό

(περίθαλψη από εξειδικευμένο
ιατρικό προσωπικό και
αδυναμία επιστροφής στο
σχολείο/στην εργασία εντός
3 ημερών, π.χ. κρανιοεγκεφαλική κάκωση)

Θανατηφόρο

ΕΙΔΟΣ

Πτώση

ΑΠΟΤΕΛΕΣΜΑ

Κάταγμα

ΧΩΡΟΣ

Γραφεία

ΧΡΟΝΙΚΗ ΠΕΡΙΟΔΟΣ

Κατά την ώρα προσέλευσης

Ευχαριστώ!!!

- Θεότη Ππούρου
throurou@schools.ac.cy
- Βασίλης Γιωργαλλάς vgeorgallas@schools.ac.cy



Πρώτες Βοήθειες