

ΥΠΟΥΡΓΕΙΟ ΠΑΙΔΕΙΑΣ ΚΑΙ ΠΟΛΙΤΙΣΜΟΥ
ΔΙΕΥΘΥΝΣΗ ΑΝΩΤΕΡΗΣ ΚΑΙ ΑΝΩΤΑΤΗΣ ΕΚΠΑΙΔΕΥΣΗΣ
ΥΠΗΡΕΣΙΑ ΕΞΕΤΑΣΕΩΝ

ΠΑΓΚΥΠΡΙΕΣ ΕΞΕΤΑΣΕΙΣ

2010

ΤΕΧΝΟΛΟΓΙΑ (Ι) ΠΡΑΚΤΙΚΗΣ ΚΑΤΕΥΘΥΝΣΗΣ

ΜΑΘΗΜΑ : ΤΕΧΝΟΛΟΓΙΑ ΚΑΙ ΕΡΓΑΣΤΗΡΙΑ ΔΙΑΚΟΣΜΗΤΙΚΗΣ
ΗΜΕΡΟΜΗΝΙΑ : ΠΕΜΠΤΗ, 27 ΜΑΪΟΥ 2010
ΩΡΑ : 11:00-13:30

ΛΥΣΗ ΕΞΕΤΑΣΤΙΚΟΥ ΔΟΚΙΜΙΟΥ

ΑΠΑΝΤΗΣΕΙΣ

ΜΕΡΟΣ Α:

1. Προτεινόμενες επιλογές δαπνέδων για την ανακαίνιση του ενιαίου χώρου καθιστικού-τραπέζαρίας:
 - **κεραμικά πλακάκια, γρανίτης, μάρμαρο.**
 - Τα υλικά αυτά είναι ανθεκτικά, δεν είναι απορροφητικά, καθαρίζονται εύκολα και διατίθενται στην αγορά σε μεγάλη ποικιλία αποχρώσεων, σχεδίων και τιμών. Είναι ιδανικά για χώρους με συχνή διακίνηση ατόμων. Η κατάλληλη επιλογή συμβάδει στην επίτευξη μοντέρνου στιλ της διακόσμησης.
 - **παρκέ φυσικής ή τεχνητής ξυλείας (laminated).**
 - Τα υλικά αυτά με την κατάλληλη επεξεργασία, είναι ανθεκτικά, καθαρίζονται εύκολα, διατίθενται στην αγορά σε μεγάλη ποικιλία αποχρώσεων και τιμών και είναι ιδανικά για χώρους όπου απαιτείται ζεστή ατμόσφαιρα. Η κατάλληλη επιλογή συμβάδει στο επιθυμητό μοντέρνο στιλ της διακόσμησης.

2. Για την επίτευξη **ατμοσφαιρικού φωτισμού** του χώρου μπορεί να χρησιμοποιηθεί συνδυασμός από διαφορετικά συστήματα φωτισμού.
- Στο καθιστικό **επιτραπέζια φωτιστικά σώματα** που ρυθμίζουν την ένταση του φωτός με **αυξομειωτή** (dimmer).
 - Μικρά χωνευτά **φωτιστικά σώματα οροφής**, τυπρακτώσεως αλογόνου χαμηλής τάσης, μπορούν να είναι στην ψευδοροφή και να παρέχεται η δυνατότητα αυξομείωσης της έντασης του φωτός.
 - Σε περίπτωση που θα χρησιμοποιηθεί ψευδοροφή μπορεί να υπάρχουν περιμετρικός κρυφός φωτισμός που είναι πάντα κατάλληλος για δημιουργία ατμόσφαιρας.
 - Πάνω από το τραπέζι της τραπεζαρίας να τοποθετηθεί **κρεμαστό φωτιστικό** για γενικό φωτισμό. Μπορεί επίσης να χρησιμοποιηθεί και για ατμοσφαιρικό φωτισμό με δυνατότητα ρύθμισης της έντασης του φωτός με αυξομειωτή.
3. α) Τα τρία βασικά κέντρα εργασίας για να είναι εργονομικά λειτουργικές οι κουζίνες είναι: **Το ψυγείο, η εστία μαγειρέματος και ο νεροχύτης.**

Ερώτηση 3β

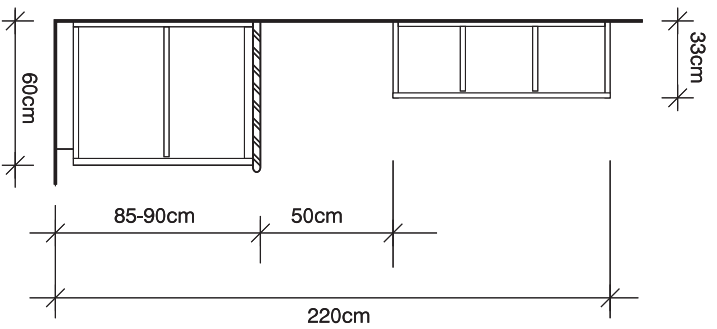

ΣΧΗΜΑ 2

Ερώτηση 4

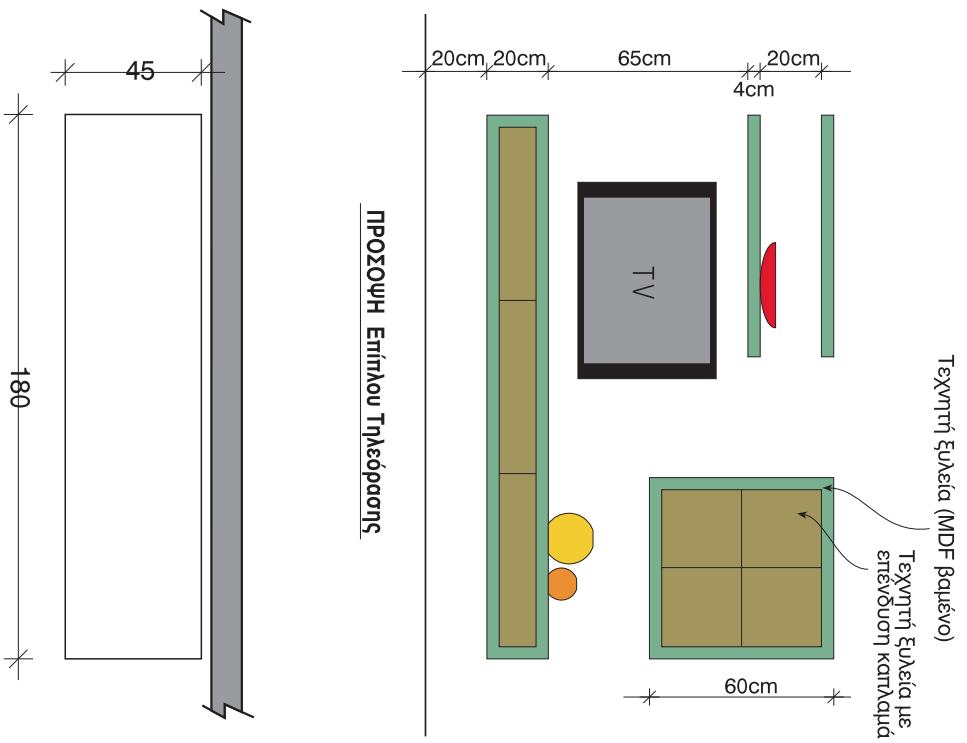

ΚΑΤΟΥΠΗ Επίτλου Τηλεόρασης
ΚΑΙΜΑΚΑ 1:25

ΣΧΗΜΑ 3

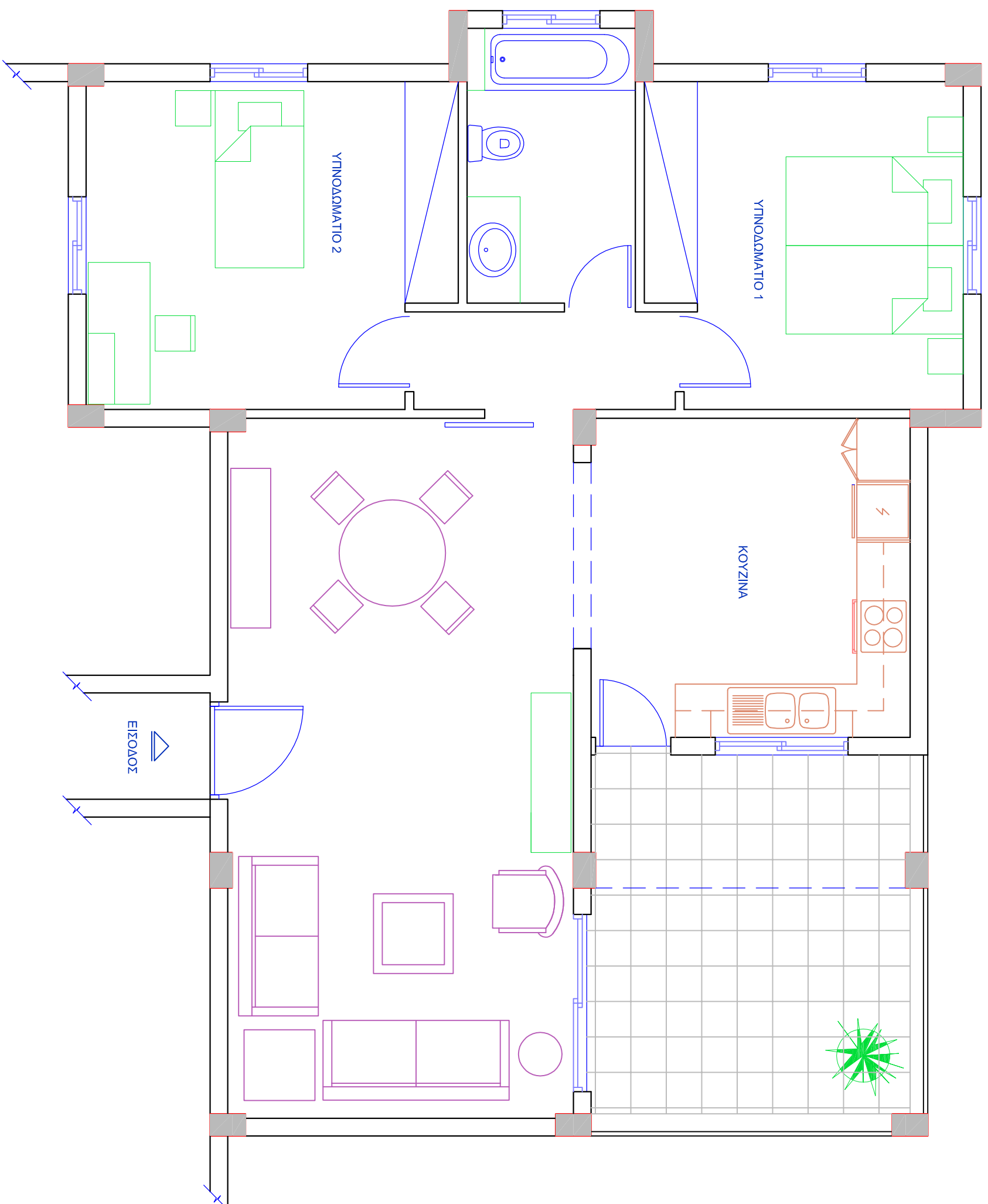

ΚΑΤΟΥΗ
ΚΛΙΜΑΚΑ 1:50

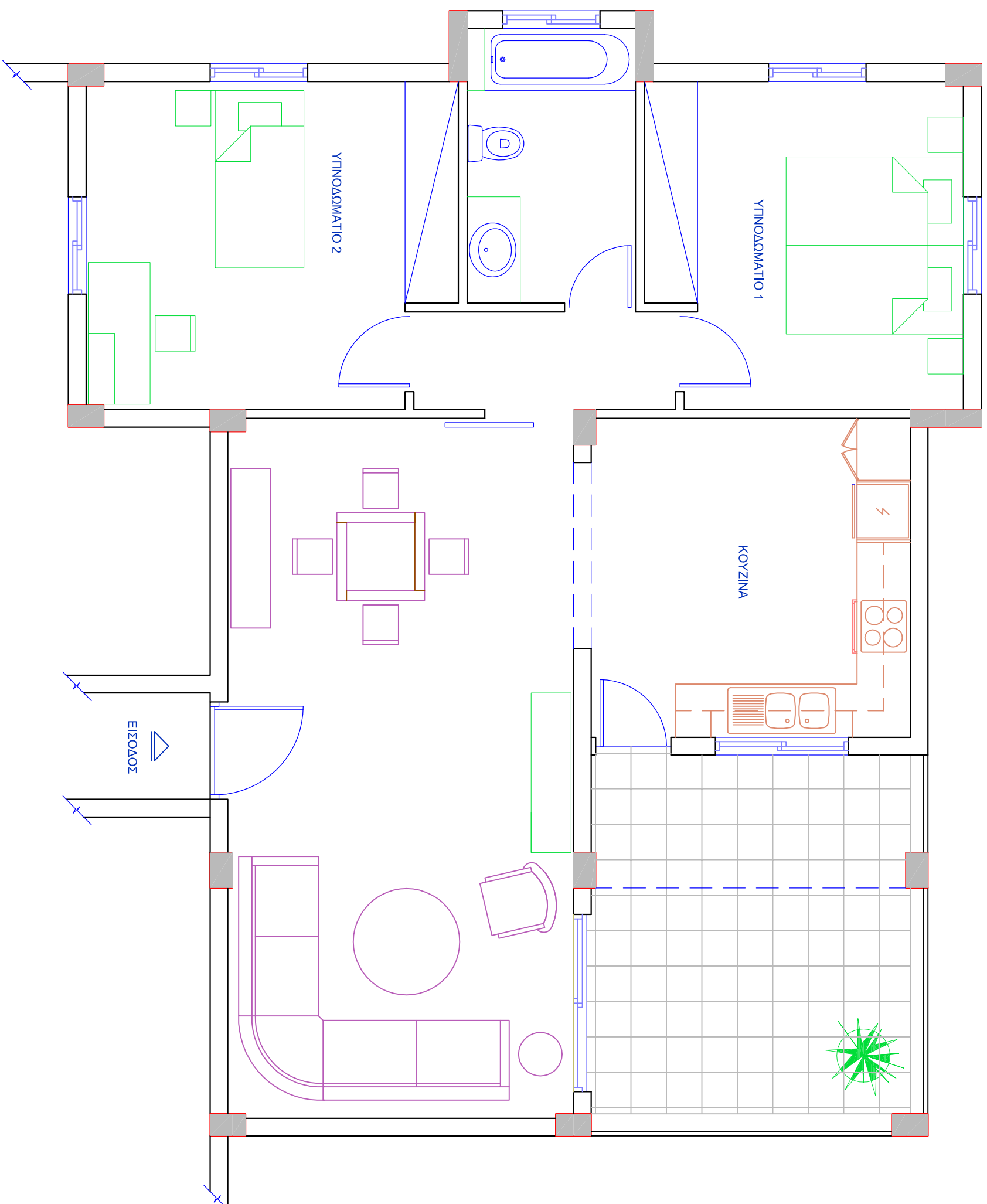

ΚΑΤΟΨΗ
ΚΛΙΜΑΚΑ 1:50

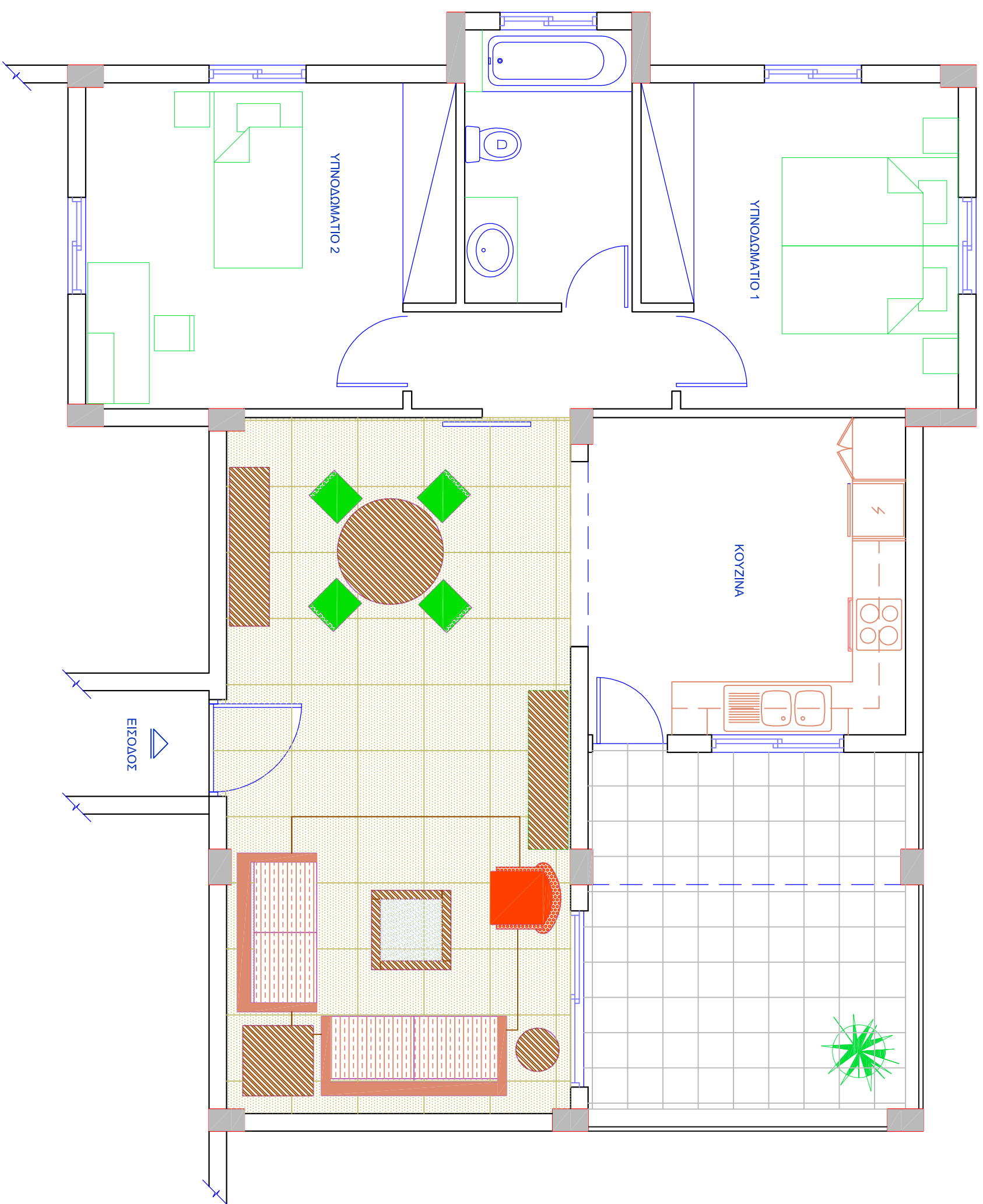

ΚΑΤΟΥΗ
ΚΛΙΜΑΚΑ 1:50

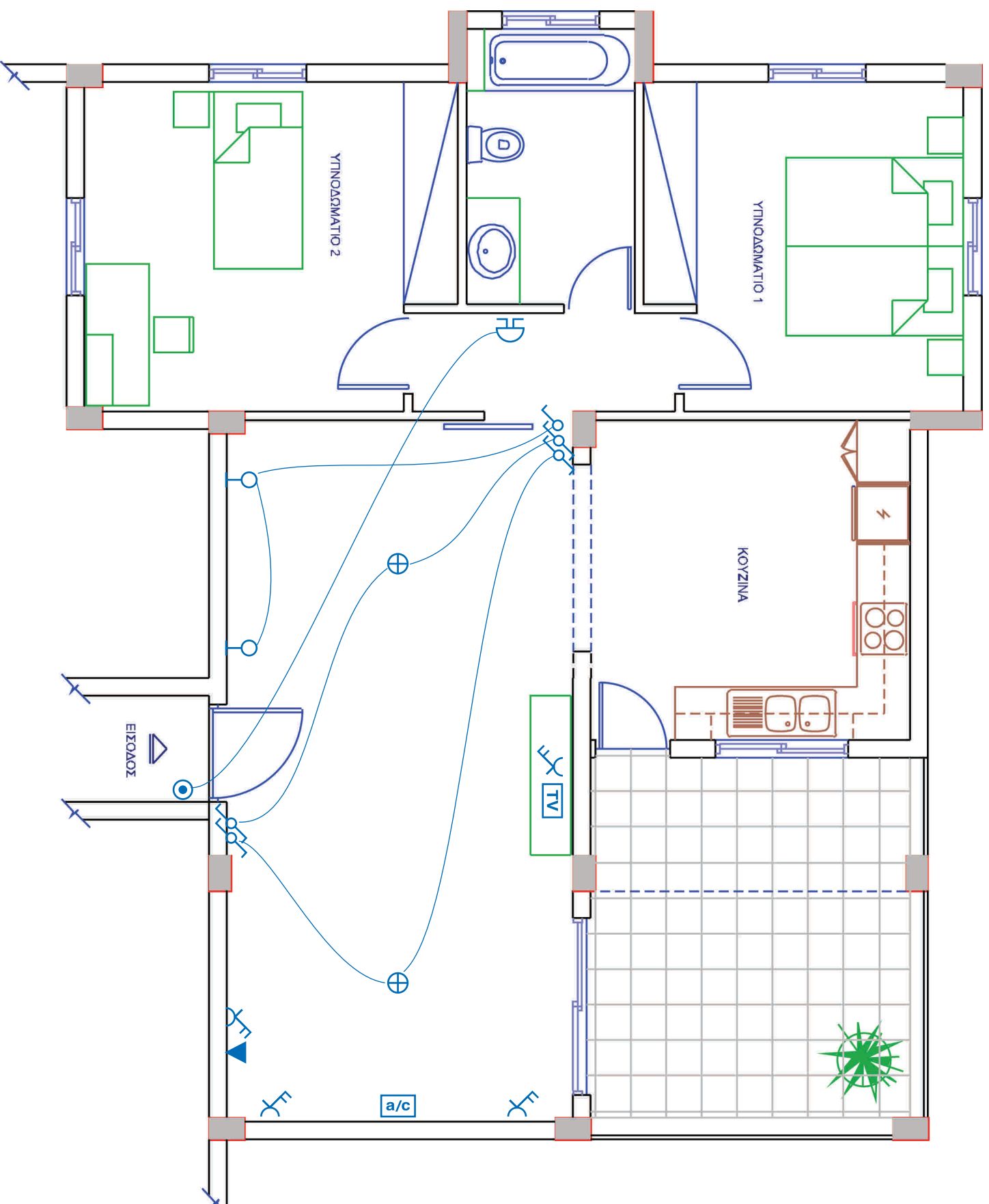

ΚΑΤΟΥΨΗ
ΚΑΙΜΑΚΑ 1:50

ΠΙΝΑΚΑΣ ΗΛΕΚΤΡΟΛΟΓΙΚΩΝ ΣΥΜΒΟΛΩΝ	
	ΚΑΒΛΩΔΙΟ
	ΦΩΤΙΣΤΙΚΟ ΣΗΜΕΙΟ ΟΡΟΦΗΣ
	ΦΩΤΙΣΤΙΚΟ ΣΗΜΕΙΟ ΤΟΙΧΟΥ
	ΛΑΜΠΙΡΑΣ ΦΘΟΡΙΣΜΟΥ
	ΔΙΑΚΟΠΤΗΣ ΑΓΛΑΟΣ
	ΔΙΑΚΟΠΤΗΣ ΔΙΓΛΑΟΣ
	ΔΙΑΚΟΠΤΗΣ ΠΑΝΙΝΑΡΟΜΙΚΟΣ
	ΠΡΙΖΑ ΜΟΝΗ
	ΠΡΙΖΑ ΔΙΓΛΗ
	ΠΡΙΖΑ ΚΕΡΑΙΑΣ TV
	ΠΡΙΖΑ ΤΗΛΕΦΩΝΟΥ
	ΚΟΥΔΟΥΝΙ
	ΚΟΥΝΤΙ ΠΙΕΣΕΩΣ ΕΙΣΟΔΟΥ
	ΣΥΣΚΕΥΗ ΚΑΙΜΑΤΙΣΤΙΚΟΥ