

ΥΠΟΥΡΓΕΙΟ ΠΑΙΔΕΙΑΣ, ΑΘΛΗΤΙΣΜΟΥ
ΚΑΙ ΝΕΟΛΑΙΑΣ
ΔΙΕΥΘΥΝΣΗ ΑΝΩΤΕΡΗΣ ΕΚΠΑΙΔΕΥΣΗΣ
ΥΠΗΡΕΣΙΑ ΕΞΕΤΑΣΕΩΝ

ΠΑΓΚΥΠΡΙΕΣ ΕΞΕΤΑΣΕΙΣ ΠΡΟΣΒΑΣΗΣ 2026

Μάθημα: ΕΛΕΥΘΕΡΟ - ΠΡΟΟΠΤΙΚΟ ΣΧΕΔΙΟ (22)

Ημερομηνία και ώρα εξέτασης: Τετάρτη 24 Ιουνίου 2026

8:00 – 11:30

ΤΟ ΕΞΕΤΑΣΤΙΚΟ ΔΟΚΙΜΙΟ ΑΠΟΤΕΛΕΙΤΑΙ ΑΠΟ ΠΕΝΤΕ (5) ΣΕΛΙΔΕΣ Α4 ΚΑΙ
ΠΕΡΙΛΑΜΒΑΝΕΙ ΔΥΟ (2) ΑΣΚΗΣΕΙΣ ΣΕ ΦΥΛΛΑ ΣΧΕΔΙΑΣΗΣ Α3

ΟΔΗΓΙΕΣ

1. Να συμπληρώσετε τα στοιχεία σας με μελάνι στο έντυπο εξώφυλλο Α4 καθώς και στα δύο φύλλα σχεδίασης μεγέθους Α3.
2. Να λύσετε και τις δύο ασκήσεις (Μέρος Α και Μέρος Β) με τη σειρά που επιθυμείτε, την κάθε μία στο αντίστοιχο φύλλο σχεδίασης μεγέθους Α3.
3. Οι λύσεις των ασκήσεων να σχεδιαστούν στην ίδια όψη του φύλλου σχεδίασης, όπου θα αναγράφονται και τα στοιχεία σας.
4. Να παραδώσετε ταυτόχρονα το έντυπο εξώφυλλο Α4 και τα δύο φύλλα σχεδίασης, είτε λύσετε όλα τα θέματα είτε όχι.
5. Με ευθύνη των επιτηρητών, στην παρουσία του μαθητή που παραδίδει, να γίνουν τα ακόλουθα:
 - I. Το εξώφυλλο να επικαλύπτει τα δύο (2) φύλλα σχεδίασης και όλα μαζί να συνδεθούν με συρραπτικό.
 - II. Στο τέλος, να επικολληθούν οι τρεις (3) αυτοκόλλητες ετικέτες για επικάλυψη των στοιχείων του εξεταζόμενου.

ΜΕΡΟΣ Α: ΠΡΟΟΠΤΙΚΟ ΣΧΕΔΙΟ

Δίνονται:

α) η κάτοψη του ισογείου, η πρόσοψη, η αριστερή πλάγια όψη και η κάτοψη οροφής μικρής οικοδομής, με διαστάσεις, που αποτελείται από ισόγειο και όροφο, καλυμμένη βεράντα και καλυμμένο χώρο. Στην κάτοψη παρουσιάζεται καταχρηστικά, με διακεκομμένη γραμμή, ο όροφος (σελ.4).

β) η κάτοψη του ισογείου της οικοδομής με διαστάσεις, τοποθετημένη υπό κλίση 45° ως προς τη γραμμή εδάφους. Το σημείο Α της κάτοψης εφάπτεται της γραμμής εδάφους. Στο σημείο Ο' φαίνεται η θέση του παρατηρητή, που απέχει από τον πίνακα προβολής (γραμμή εδάφους) 18.50 μέτρα, δηλ. ο οπτικός άξονας $ΚΟ' = 18.50$ μέτρα (σελ. 5).

γ) το ύψος παρατήρησης είναι 1.80 μέτρα (γραμμή ορίζοντα)

δ) η κάτοψη του ισογείου, σχεδιασμένη στο φύλλο σχεδίασης Α3, όπου θα κάνετε το σχέδιό σας. (Το τελικό σας σχέδιο επιτρέπεται να την επικαλύψει).

ε) Οι αναγραφόμενες διαστάσεις δίνονται σε μέτρα.

στ) Κλίμακα σχεδίασης 1: 100

Ζητούνται:

I. Να σχεδιαστεί το προοπτικό της οικοδομής.

Κριτήρια αξιολόγησης

- Ορθή διαδικασία σχεδίασης (προβολές, σημεία τομής, σημεία φυγής)
- Ορθή σχεδίαση προοπτικής απεικόνισης της δεδομένης οικοδομής.

(Μονάδες 28,5)

II. Να σχεδιάσετε τουλάχιστον **τρία (3) διαφορετικά**, επιπλέον αρχιτεκτονικά/ οικοδομικά στοιχεία της δικής σας επιλογής στο προοπτικό της πιο πάνω οικοδομής, όπως:

- ανοίγματα (π.χ. πόρτα-παράθυρο)
- στέγαστρο, καπνοδόχο, προεξοχή
- προέκταση (π.χ. δωμάτιο, όροφο, γκαράζ ή άλλους χώρους)
- τοιχοποιία (π.χ. επίχρισμα, διακοσμητική λιθοδομή)
- πλακόστρωτο, διάδρομο, πισίνα, ανθώνες κ.α.

ώστε να εμπλουτιστεί αισθητικά, δημιουργικά, λειτουργικά, η οικοδομή και ο περιβάλλον χώρος.

Στον περιβάλλοντα χώρο να προσθέσετε επίσης:

- τουλάχιστον **δύο (2) δέντρα** ύψους 4.50 μέτρων, τοποθετημένα το καθένα σε διαφορετική απόσταση από τον παρατηρητή Ο'.
- **Δύο (2) ανθρώπινες φιγούρες** ύψους 1.80 μέτρων, τοποθετημένες η κάθε μία σε διαφορετική απόσταση από τον παρατηρητή Ο'.

Κριτήρια αξιολόγησης

- Ορθή προοπτική απόδοση και λειτουργικότητα των τριών (3) ζητούμενων αρχιτεκτονικών/ οικοδομικών στοιχείων.
- Δημιουργικότητα.
- Ορθή τοποθέτηση και ορθή προοπτική σχεδίαση των δέντρων.
- Ορθή τοποθέτηση και ορθή προοπτική σχεδίαση των ανθρώπινων φιγούρων.

(Μονάδες 17,5)

III. Να αποδώσετε τη σύνθεση χρησιμοποιώντας χρώματα και υλικά της επιλογής σας (χρωματιστά μολύβια, νερομπογιά, μολύβια ακουαρέλας, μαρκαδόρους, πένακια κ.α.).

Να αποδώσετε τη φωτοσκίαση στο κτήριο και στον περιβάλλοντα χώρο, με κατεύθυνση φωτός δικής σας επιλογής (αυτοσκιές, ειρημένες σκιές)

Κριτήρια αξιολόγησης

- Ορθή χρωματική απόδοση και φωτοσκίαση της τελικής οικοδομής.
- Ορθή χρωματική απόδοση και φωτοσκίαση του περιβάλλοντα χώρου και των στοιχείων του.
- Γενική εικόνα.

(Μονάδες 14)

ΤΕΛΟΣ ΜΕΡΟΥΣ Α΄ ΑΚΟΛΟΥΘΕΙ ΤΟ ΜΕΡΟΣ Β΄

ΜΕΡΟΣ Β: ΕΛΕΥΘΕΡΟ ΣΧΕΔΙΟ

Δίνεται μια Νεκρή Φύση.

IV. Να σχεδιάσετε με ελεύθερο χέρι όλα τα αντικείμενα και το φόντο τους, όπως φαίνονται εκ του φυσικού.

Μπορείτε να χρησιμοποιήσετε μολύβια από HB μέχρι 6B.

Το χαρτί σχεδίασης δυνατόν να τοποθετηθεί οριζόντια ή κάθετα ανάλογα με τη δομή των αντικειμένων της Νεκρής Φύσης.

Κριτήρια αξιολόγησης

- Ορθή τοποθέτηση της σύνθεσης στο σχεδιαστικό χώρο.
- Ορθή σχεδίαση και αναλογίες των αντικειμένων.
- Ορθή τονική διαβάθμιση – φωτοσκίαση – απόδοση του όγκου και της υφής.
- Ορθή απόδοση του φόντου και του βάθους / χώρου.

(Μονάδες 40)

ΤΕΛΟΣ ΕΞΕΤΑΣΤΙΚΟΥ ΔΟΚΙΜΙΟΥ

ΠΡΟΣΟΨΗ

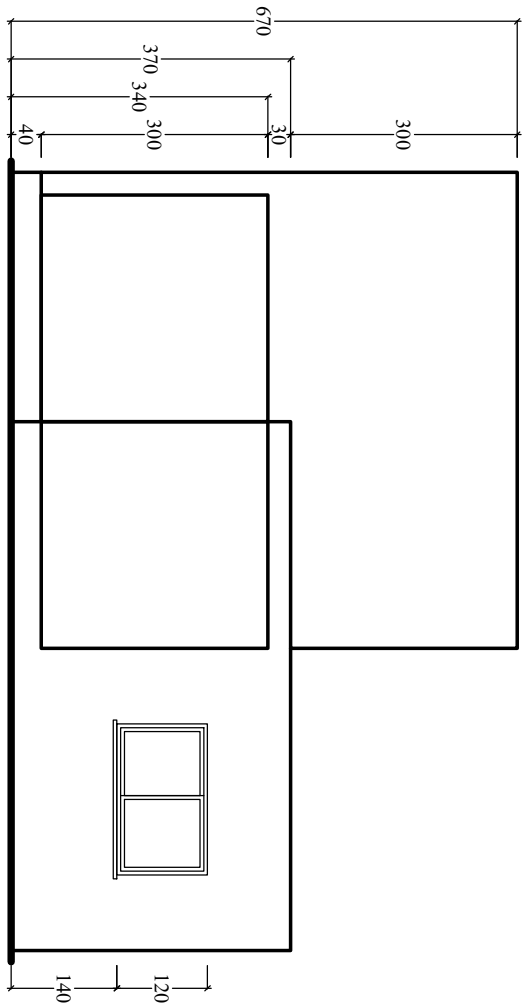

ΑΡΙΣΤΕΡΗ ΠΛΑΓΙΑ ΟΨΗ

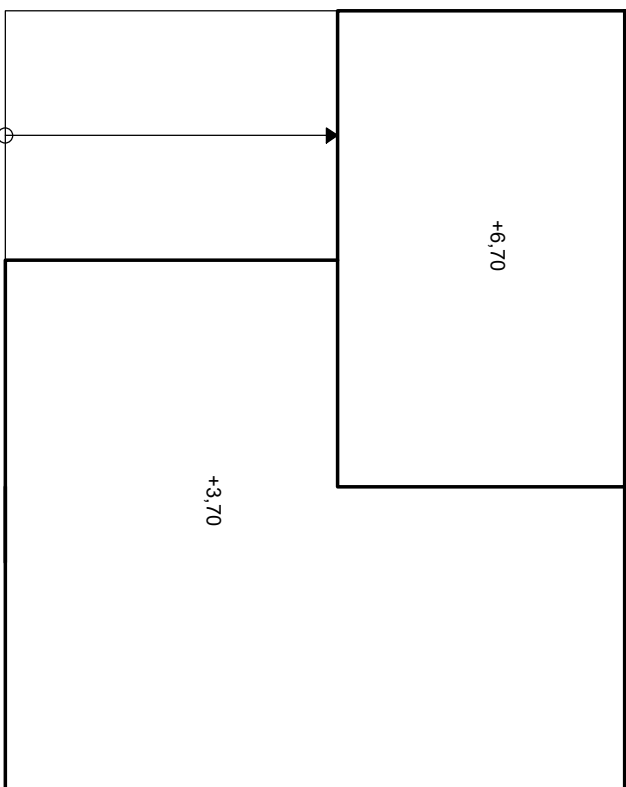
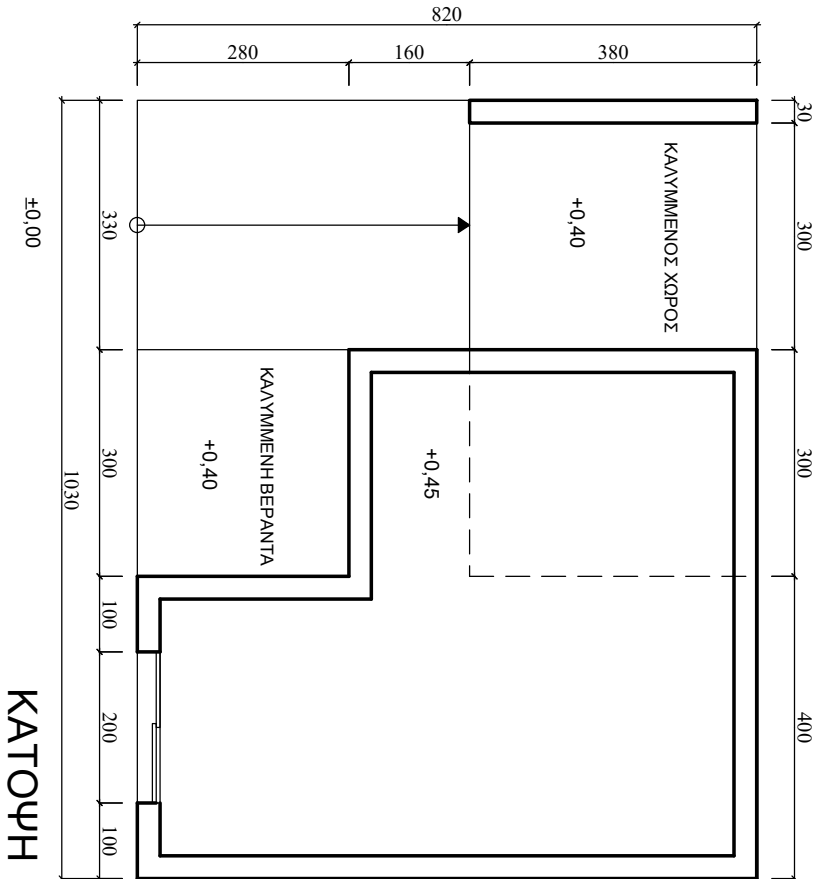
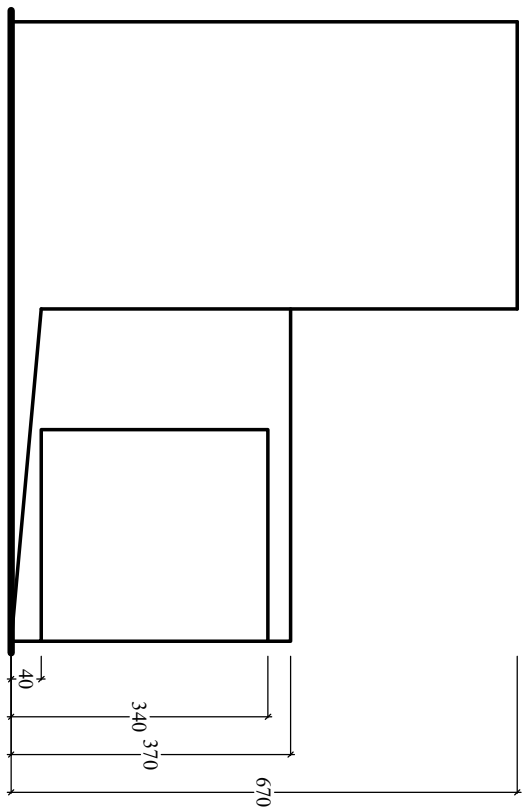

ΚΑΤΟΨΗ ΟΡΟΦΗΣ

ΚΑΤΟΨΗ

ΑΣΚΗΣΗ Α'
ΚΑ 1:100

