

ΥΠΟΥΡΓΕΙΟ ΠΑΙΔΕΙΑΣ, ΑΘΛΗΤΙΣΜΟΥ ΚΑΙ ΝΕΟΛΑΙΑΣ

ΔΙΕΥΘΥΝΣΗ ΜΕΣΗΣ ΕΚΠΑΙΔΕΥΣΗΣ

ΕΝΙΑΙΕΣ ΤΕΛΙΚΕΣ ΑΠΟΛΥΤΗΡΙΕΣ ΓΡΑΠΤΕΣ ΕΞΕΤΑΣΕΙΣ 2023-2024

Γ΄ ΤΑΞΗΣ ΛΥΚΕΙΟΥ

ΗΜΕΡΟΜΗΝΙΑ: 23 / 05 / 2024

ΕΞΕΤΑΖΟΜΕΝΟ ΜΑΘΗΜΑ: ΕΛΕΥΘΕΡΟ - ΠΡΟΟΠΤΙΚΟ ΣΧΕΔΙΟ

Α΄ ΣΕΙΡΑ

ΚΩΔΙΚΟΣ ΜΑΘΗΜΑΤΟΣ : Γ022

ΣΥΝΟΛΙΚΗ ΔΙΑΡΚΕΙΑ ΓΡΑΠΤΗΣ ΕΞΕΤΑΣΗΣ: 90 ΛΕΠΤΑ

ΤΟ ΕΞΕΤΑΣΤΙΚΟ ΔΟΚΙΜΙΟ ΑΠΟΤΕΛΕΙΤΑΙ ΑΠΟ ΤΡΕΙΣ (3) ΣΕΛΙΔΕΣ Α4

ΚΑΙ ΕΝΑ (1) ΦΥΛΛΟ ΣΧΕΔΙΑΣΗΣ Α3

ΟΔΗΓΙΕΣ (για τους εξεταζόμενους)

1. Να συμπληρώσετε τα στοιχεία σας με μπλε μελάνι στο έντυπο εξώφυλλο Α4 καθώς και στο φύλλο σχεδίασης μεγέθους Α3.
2. Το εξεταστικό δοκίμιο αποτελείται από μία (1) άσκηση και βαθμολογείται με εκατό (100) μονάδες.
3. Να παραδώσετε ταυτόχρονα το έντυπο εξώφυλλο Α4 και το φύλλο σχεδίασης, είτε λύσετε την άσκηση είτε όχι.
4. *Με ευθύνη των επιτηρητών, στην παρουσία του μαθητή που παραδίδει, να γίνουν ταπιο κάτω:*
 - I. Το έντυπο εξώφυλλο Α4 να επικαλύπτει το φύλλο σχεδίασης και να συνδεθούν με συρραπτικό.*
 - II. Στο τέλος να επικολληθούν οι δύο (2) αυτοκόλλητες ετικέτες για επικάλυψη των στοιχείων του εξεταζόμενου.*

ΠΡΟΟΠΤΙΚΟ ΣΧΕΔΙΟ (Μονάδες 100)

Δίνονται:

- α) η Κάτοψη η Πρόσοψη και η Πλάγια (δεξιά) όψη μικρής οικίας (σελ.2).
- β) η Κάτοψη, τοποθετημένη υπό κλίση 45° (στο σημείο Α) ως προς τη γραμμή εδάφους (σελ.3).
- γ) η Κάτοψη της μικρής οικίας και μέρος αυτής σε προοπτική απεικόνιση, σχεδιασμένη στο φύλλο σχεδίασης Α3.
- Ο παρατηρητής Ο' απέχει από τον πίνακα προβολής (γραμμή εδάφους 18 μέτρα) δηλ. ο οπτικός άξονας Ο'Κ = 18 μέτρα
Η γραμμή του ορίζοντα με τα σημεία φυγής, όπου ο παρατηρητής, παρατηρεί το κτήριο από ύψος 1.80 μέτρα.
Οι αναγραφόμενες διαστάσεις δίνονται σε μέτρα. Κλίμακα σχεδίασης 1:100

Ζητούνται:

- I. Να απεικονίσετε προοπτικά τα **σκιαγραφημένα** μέρη της οικοδομής όπως αυτά παρουσιάζονται στην κάτοψη και στις όψεις.
- II. Να τοποθετήσετε τουλάχιστον πέντε (5) επιπλέον διαφορετικά οικοδομικά, αρχιτεκτονικά στοιχεία της δικής σας επιλογής όπως προέκταση (πχ δωμάτιο/α, όροφο, γκαράζ ή άλλους χώρους) ανοίγματα (πόρτα, παράθυρο) στέγαστρο, καπνοδόχο, προεξοχή, διάδρομο, πλακόστρωτο, πισίνα, ανθώνες, τοιχοποιία (επίχρισμα, διακοσμητική λιθοδομή, διακοσμητική επένδυση ξύλου) ώστε να εμπλουτιστεί αισθητικά και λειτουργικά η οικία με τα δικά σας δημιουργικά στοιχεία.

Κριτήρια αξιολόγησης

- Ορθή διαδικασία σχεδίασης και ορθός προοπτικός σχεδιασμός των στοιχείων της δεδομένης οικοδομής που δεν είναι σχεδιασμένα.
- Ορθή προοπτική απεικόνιση των πέντε (5) επιπρόσθετων στοιχείων.

(Μονάδες 75)

- III. Να αποδώσετε τη φωτοσκίαση στο κτήριο (αυτοσκιάς) και τον περιβάλλοντα χώρο χρησιμοποιώντας χρώματα και υλικά της επιλογής σας (χρωματιστά μολύβια, νερομπογιές, μολύβια ακουαρέλας, μαρκαδόρους, πένακιά κ.λπ.) με κατεύθυνση φωτός δικής σας επιλογής.

Κριτήρια αξιολόγησης

- Χρωματική απόδοση και φωτοσκίαση του τελικού έργου.
- Ορθή χρήση των υλικών.
- Καθαρότητα.

(Μονάδες 25)

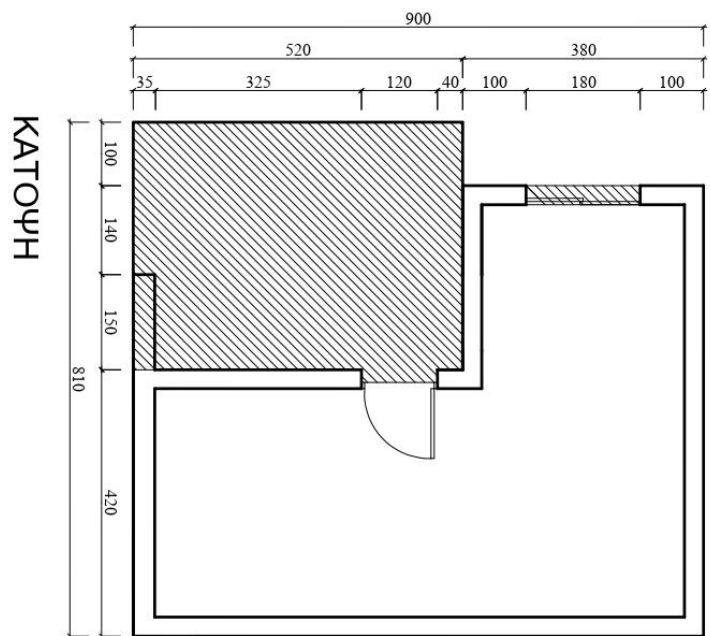

ΚΑΤΟΨΗ

ΑΣΚΗΣΗ Α'
ΚΑ 1:100

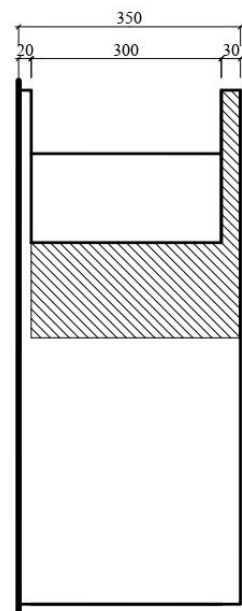

ΔΕΞΙΑ ΠΛΑΓΙΑ ΟΨΗ

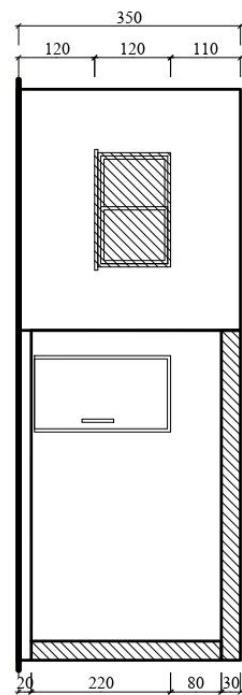

ΠΡΟΣΟΨΗ

Ο ΠΑΡΑΤΗΡΗΤΗΣ

