

**ΥΠΟΥΡΓΕΙΟ ΠΑΙΔΕΙΑΣ, ΑΘΛΗΤΙΣΜΟΥ ΚΑΙ ΝΕΟΛΑΙΑΣ  
ΔΙΕΥΘΥΝΣΗ ΜΕΣΗΣ ΕΚΠΑΙΔΕΥΣΗΣ**

**ΕΝΙΑΙΕΣ ΤΕΛΙΚΕΣ ΠΡΟΑΓΩΓΙΚΕΣ ΓΡΑΠΤΕΣ ΕΞΕΤΑΣΕΙΣ 2023 - 2024**

**Α΄ ΤΑΞΗΣ ΛΥΚΕΙΟΥ**

**ΗΜΕΡΟΜΗΝΙΑ: 16 Μαΐου 2024**

**ΕΞΕΤΑΖΟΜΕΝΟ ΜΑΘΗΜΑ: ΟΙΚΟΝΟΜΙΚΑ ΠΡΟΣΑΝΑΤΟΛΙΣΜΟΥ**

**Α΄ ΣΕΙΡΑ**

**ΚΩΔΙΚΟΣ ΜΑΘΗΜΑΤΟΣ: Α024**

**ΛΥΣΕΙΣ**

**ΕΠΤΑ (7) ΣΕΛΙΔΕΣ**

### Ερώτηση 1

- |           |                                    |
|-----------|------------------------------------|
| α. Ορθό   | (Οικονομικά Α', Κεφ. 1, Σελ.7)     |
| β. Λάθος  | (Οικονομικά Α', Κεφ. 1, Σελ. 12)   |
| γ. Ορθό   | (Οικονομικά Α', Κεφ. 1, Σελ. 10)   |
| δ. Λάθος  | (Οικονομικά Α', Κεφ. 4, Σελ. 61)   |
| ε. Ορθό   | (Οικονομικά Α', Κεφ. 4, Σελ.59)    |
| στ. Λάθος | (Οικονομικά Α', Κεφ. 1, Σελ. 7)    |
| ζ. Λάθος  | (Λογιστική Α', Κεφ. 5, Σελ. 55)    |
| η. Λάθος  | (Λογιστική Α', Κεφ. 6, Σελ. 69)    |
| θ. Ορθό   | (Λογιστική Α', Κεφ. 3, Σελ. 28-29) |
| ι. Ορθό   | (Λογιστική Α', Κεφ. 7, Σελ. 84)    |

(Μονάδες 10)

### Ερώτηση 2

- |        |                                     |
|--------|-------------------------------------|
| i. α   | (Οικονομικά Α', Κεφ. 1, Σελ. 13-14) |
| ii. γ  | (Οικονομικά Α', Κεφ. 3, Σελ. 36)    |
| iii. δ | (Οικονομικά Α', Κεφ. 4, Σελ. 65)    |
| iv. γ  | (Οικονομικά Α', Κεφ. 1, Σελ. 8)     |
| v. β   | (Οικονομικά Α', Κεφ. 4, Σελ. 60)    |
| vi. α  | (Λογιστική Α', Κεφ. 6, Σελ. 70)     |
| vii. β | (Λογιστική Α', Κεφ. 6, Σελ. 69)     |

(Μονάδες 14)

### Ερώτηση 3

$$\text{Παραγωγικότητα εργασίας} = \frac{\text{Ποσότητα προϊόντος}}{\text{Αριθμό εργατών}}$$

**Παραγωγικότητα εργασίας με 9 εργάτες**

$$\text{Παραγωγικότητα εργασίας} = \frac{27\,000}{9} = 3\,000 \text{ χωνάκια ο κάθε εργάτης}$$

**Παραγωγικότητα εργασίας με 12 εργάτες**

$$\text{Παραγωγικότητα εργασίας} = \frac{31\,200}{12} = 2\,600 \text{ χωνάκια κάθε εργάτης}$$

Η απόφαση της επιχείρησης από άποψης παραγωγικότητας **δεν ήταν σωστή** γιατί η παραγωγικότητα του κάθε εργάτη μειώνεται κατά 400 χωνάκια.

(Οικονομικά Α', Κεφ. 3, Σελ. 37)

(Μονάδες 5)

#### Ερώτηση 4

α)

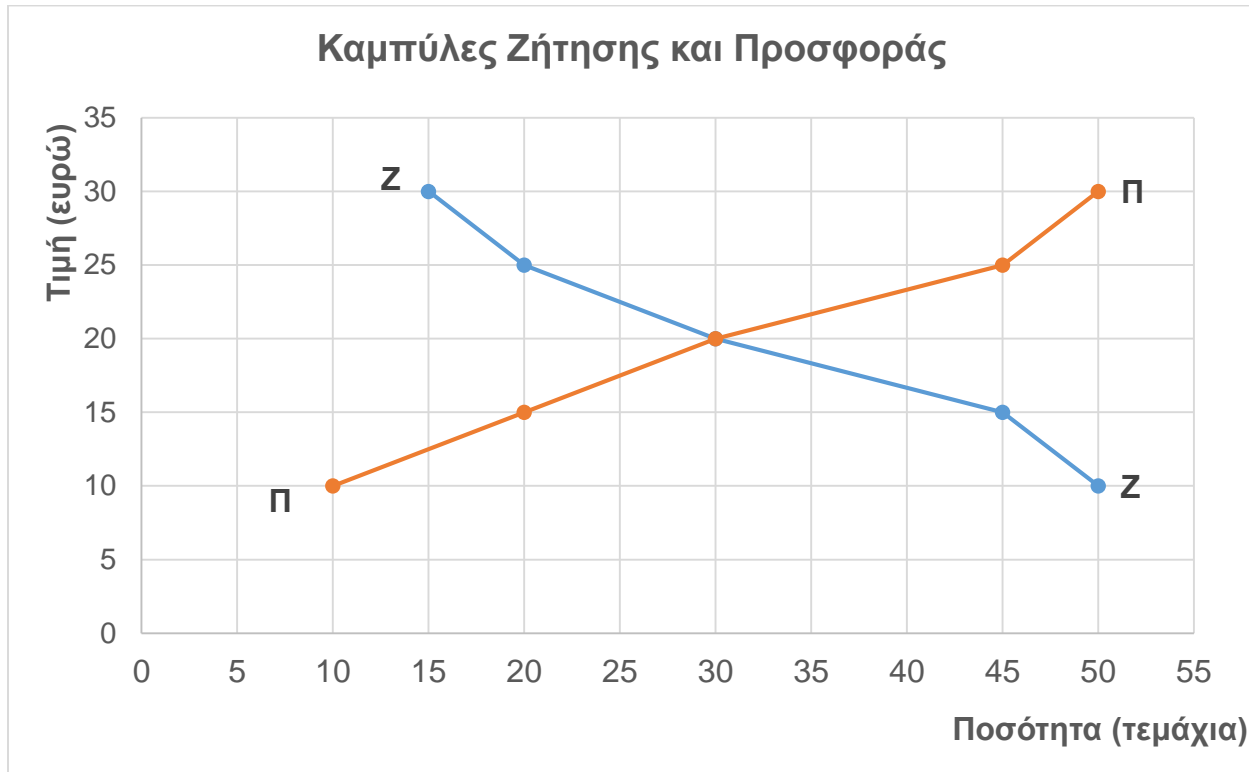

(Μονάδες 5)

β) Τιμή ισορροπίας: €20

Ποσότητα ισορροπίας: 30 τεμάχια (λογοτεχνικά βιβλία)

(Οικονομικά Α', Κεφ. 4, Σελ. 64)

(Μονάδες 2)

#### Ερώτηση 5

Δύο από τις πιο κάτω:

- Οι φυσικές ανάγκες προέρχονται από την **φύση του ανθρώπου** \* ενώ οι κοινωνικές ανάγκες από την **εξέλιξη του πολιτισμού και την κοινωνική συμβίωση\*** των ανθρώπων.
- Οι φυσικές ανάγκες είναι **περιορισμένες** \* σε αριθμό ενώ οι κοινωνικές ανάγκες είναι **απεριόριστες**.
- Οι φυσικές ανάγκες είναι **απαραίτητο να ικανοποιηθούν για να επιβιώσει\*** ο άνθρωπος ενώ οι κοινωνικές ανάγκες είναι **δευτερεύουσες ανάγκες**. \*

(Οικονομικά Α', Κεφ. 1, Σελ. 7)

(Μονάδες 2)

## Ερώτηση 6

a)

K. Evagoras Ledger

### **Capital a/c**

Date	Particulars	Amount	Date	Particulars	Amount
2024		€	2024		€
			<b>Mar 1</b>	<b>Bank</b>	<b>20.000</b>

### **Bank a/c**

Date	Particulars	Amount	Date	Particulars	Amount
2024		€	2024		€
<b>Mar 1</b>	<b>Capital</b>	<b>20.000</b>	<b>Mar 3</b>	<b>Cash</b>	<b>7.000</b>
<b>Mar 22</b>	<b>A. Eliades</b>	<b>1.100</b>	<b>Mar 16</b>	<b>Rent</b>	<b>600</b>
<b>Mar 26</b>	<b>Loan from A. Kyriakou</b>	<b>1.000</b>	<b>Mar 31</b>	<b>Balance c/d</b>	<b>14.500</b>
		<b>22.100</b>			<b>22.100</b>
<b>Apr 1</b>	<b>Balance b/d</b>	<b>14.500</b>			

### **Cash a/c**

Date	Particulars	Amount	Date	Particulars	Amount
2024		€	2024		€
<b>Mar 3</b>	<b>Bank</b>	<b>7.000</b>	<b>Mar 4</b>	<b>Furniture</b>	<b>5.000</b>
<b>Mar 31</b>	<b>Commission income</b>	<b>200</b>			

### **Furniture a/c**

Date	Particulars	Amount	Date	Particulars	Amount
2024		€	2024		€
<b>Mar 4</b>	<b>Cash</b>	<b>5.000</b>			

### **Good Supplies Ltd a/c (Trade Payable)**

Date	Particulars	Amount	Date	Particulars	Amount
2024		€	2024		€
<b>Mar 10</b>	<b>Purchases returns</b>	<b>500</b>	<b>Mar 7</b>	<b>Purchases</b>	<b>4.000</b>

**Purchases a/c**

Date	Particulars	Amount	Date	Particulars	Amount
2024		€	2024		€
<b>Mar 7</b>	<b>Good Supplies Ltd</b>	<b>4.000</b>	<b>Mar 28</b>	<b>Drawings</b>	<b>800</b>

**Purchases returns a/c**

Date	Particulars	Amount	Date	Particulars	Amount
2024		€	2024		€
			<b>Mar 10</b>	<b>Good Supplies Ltd</b>	<b>500</b>

**Sales a/c**

Date	Particulars	Amount	Date	Particulars	Amount
2024		€	2024		€
			<b>Mar 12</b>	<b>A. Eliades</b>	<b>2.500</b>

**A. Eliades a/c (Trade receivable)**

Date	Particulars	Amount	Date	Particulars	Amount
2024		€	2024		€
<b>Mar 12</b>	<b>Sales</b>	<b>2.500</b>	<b>Mar 20</b>	<b>Sales returns</b>	<b>300</b>
			<b>Mar 22</b>	<b>Bank</b>	<b>1.100</b>
			<b>Mar 31</b>	<b>Balance c/d</b>	<b>1.100</b>
		<b>2.500</b>			<b>2.500</b>
<b>Apr 1</b>	<b>Balance b/d</b>	<b>1.100</b>			

**Rent a/c**

Date	Particulars	Amount	Date	Particulars	Amount
2024		€	2024		€
<b>Mar 16</b>	<b>Bank</b>	<b>600</b>	<b>Mar 31</b>	<b>P&amp;L Ledger</b>	<b>600</b>
		<b>600</b>			<b>600</b>

**Sales returns a/c**

Date	Particulars	Amount	Date	Particulars	Amount
2024		€	2024		€
<b>Mar 20</b>	<b>A. Eliades</b>	<b>300</b>			

**Loan from A. Kyriakou a/c ή Loan a/c**

Date	Particulars	Amount	Date	Particulars	Amount
2024		€	2024		€
			<b>Mar 26</b>	<b>Bank</b>	<b>1.000</b>

**Drawings a/c**

Date	Particulars	Amount	Date	Particulars	Amount
2024		€	2024		€
<b>Mar 28</b>	<b>Purchases</b>	<b>800</b>			

**Commission income a/c**

Date	Particulars	Amount	Date	Particulars	Amount
2024		€	2024		€
			<b>Mar 31</b>	<b>Cash</b>	<b>200</b>

- a) (Μονάδες 24)  
b) (Μονάδες 5)

## Ερώτηση 7

a)

### Alkioni

#### Statement of Profit or Loss for the year ended 31 December 2023

	€	€
Sales	108.350	
Less Returns inwards	(1.200)	107.150
<b>Less Cost of Sales</b>		
Purchases	56.620	
Less Returns outwards	(3.100)	
Carriage inwards	2.000	
	55.520	
Less Closing Inventory	(4.700)	(50.820)
<b>Gross Profit</b>		56.330
<b>Add Other Income</b>		
Commission Income		1.730
		58.060
<b>Less Expenses</b>		
Rent	12.000	
Motor vehicle expenses	3.500	
Salaries	18.600	
Lighting and heating	3.700	
Office expenses	3.845	(41.645)
<b>Net Profit</b>		16.415

(Μονάδες 16)

b)

## Alkioni

## Statement of Financial Position as at 31 December 2023

	€	€
<b>NON-CURRENT ASSETS</b>		
Office (shop) equipment	52.000	
Motor vehicles	32.800	84.800
<b>CURRENT ASSETS</b>		
Inventory	4.700	
Trade receivables	13.925	
Cash	1.600	20.225
<b>TOTAL ASSETS</b>		<b>105.025</b>
<b>CAPITAL AND LIABILITIES</b>		
Capital	70.800	
Add: Net Profit	16.415	
	87.215	
Less: Drawings	(15.800)	71.415
<b>NON-CURRENT LIABILITIES</b>		
Bank Loan (Long term loan)		22.000
<b>CURRENT LIABILITIES</b>		
Trade payables	10.210	
Bank overdraft	1.400	11.610
<b>TOTAL CAPITAL AND LIABILITIES</b>		<b>105.025</b>

(Μονάδες 17)

Σύνολο Μονάδων 100

ΤΕΛΟΣ