

ΥΠΟΥΡΓΕΙΟ ΠΑΙΔΕΙΑΣ, ΑΘΛΗΤΙΣΜΟΥ ΚΑΙ ΝΕΟΛΑΙΑΣ  
ΔΙΕΥΘΥΝΣΗ ΜΕΣΗΣ ΤΕΧΝΙΚΗΣ ΚΑΙ ΕΠΑΓΓΕΛΜΑΤΙΚΗΣ ΕΚΠΑΙΔΕΥΣΗΣ  
ΚΑΙ ΚΑΤΑΡΤΙΣΗΣ

ΕΝΙΑΙΕΣ ΓΡΑΠΤΕΣ ΤΕΛΙΚΕΣ ΠΡΟΑΓΩΓΙΚΕΣ ΚΑΙ  
ΑΠΟΛΥΤΗΡΙΕΣ ΕΞΕΤΑΣΕΙΣ

20 23 - 20 24

Γ' ΤΑΞΗΣ ΤΕΣΕΚ

ΣΕΙΡΑ Α'  
ΘΕΩΡΗΤΙΚΗ ΚΑΤΕΥΘΥΝΣΗ

ΗΜΕΡΟΜΗΝΙΑ: Δευτέρα, 20 Μαΐου 2024

ΕΞΕΤΑΖΟΜΕΝΟ ΜΑΘΗΜΑ: ΣΧΕΔΙΑΣΜΟΣ ΕΣΩΤΕΡΙΚΟΥ ΧΩΡΟΥ ΙΙΙ (ΘΚ)

ΚΩΔΙΚΟΣ ΜΑΘΗΜΑΤΟΣ: thed301

ΣΥΝΟΛΙΚΗ ΔΙΑΡΚΕΙΑ ΓΡΑΠΤΗΣ ΕΞΕΤΑΣΗΣ: 90' λεπτά

ΤΟ ΕΞΕΤΑΣΤΙΚΟ ΔΟΚΙΜΙΟ ΑΠΟΤΕΛΕΙΤΑΙ ΑΠΟ ΤΕΣΣΕΡΙΣ (4) ΣΕΛΙΔΕΣ Α3

Ο/Η εξεταζόμενος/η να εφοδιαστεί με τα πιο κάτω:

- Το εξώφυλλο χαρτονάκι για τα στοιχεία του/της
- Το εξεταστικό δοκίμιο
- Όργανα σχεδίασης (κλιμακόμετρο, τρίγωνο και ταυ)

**ΟΔΗΓΙΕΣ:**

1. Να συμπληρώσετε τα στοιχεία σας με **μπλε μελάνι μόνο** στο εξώφυλλο χαρτονάκι που σας έχει δοθεί. Να μη γράψετε πουθενά το όνομά σας ή οποιαδήποτε άλλα στοιχεία που να δηλώνουν την ταυτότητά σας σε άλλο μέρος του εξεταστικού δοκιμίου.
2. Οι ερωτήσεις 1, 2, και 3 να απαντηθούν στον ενδεικνυόμενο χώρο.  
Να απαντήσετε μόνο με **μπλε μελάνι που δεν σβήνεται**.
3. Οι σχεδιαστικές εργασίες της ερώτησης 4 να εκτελεστούν στον ενδεικνυόμενο χώρο. Να χρησιμοποιήσετε **μολύβι ή/και μαύρο πένακι**.
4. Δεν επιτρέπεται η χρήση **διορθωτικού υγρού ή/και διορθωτικής ταινίας**.
5. Δεν επιτρέπεται η χρήση **στένσιλ (stencil) επίπλων**.

ΣΑΣ ΕΥΧΟΜΑΣΤΕ ΚΑΘΕ ΕΠΙΤΥΧΙΑ

**ΜΕΡΟΣ Α': (40 μονάδες)**

1. Σε ενιαίο χώρο καθιστικού - τραπεζαρίας – κουζίνας, θα τοποθετηθεί ψευδοροφή για να καλυφθεί η εγκατάσταση του εξαεριστήρα της κουζίνας και των ηλεκτρικών καλωδίων.

α) Να αναφέρετε **τρεις (3) άλλους λόγους** που δικαιολογούν την τοποθέτηση της ψευδοροφής σε αυτόν τον χώρο.

**(Μονάδες 6)**

- .....
- .....
- .....

β) Να αναφέρετε **δύο (2) πιθανά υλικά** που θα ήταν κατάλληλα για την κατασκευή της ίδιας ψευδοροφής.

**(Μονάδες 6)**

- .....
- .....

2. Να εισηγηθείτε **δύο (2) υλικά** κατάλληλα για τον πάγκο της κουζίνας και να αιτιολογήσετε τις επιλογές σας.

α) Υλικό επιφάνειας πάγκου κουζίνας:

**(Μονάδες 3)**

.....

Αιτιολόγηση επιλογής:

**(Μονάδες 7)**

.....  
.....  
.....

β) Υλικό επιφάνειας πάγκου κουζίνας:

**(Μονάδες 3)**

.....

Αιτιολόγηση επιλογής:

**(Μονάδες 7)**

.....  
.....  
.....

3. Στο πιο κάτω **ΣΧΗΜΑ 1**, δίνεται **ΤΟΜΗ ΚΟΥΖΙΝΑΣ** σε κλίμακα 1:25.  
Να σημειώσετε πάνω στο σχέδιο τις ακόλουθες εργονομικές διαστάσεις:

- α. Ύψος πάγκου
- β. Βάθος πάγκου
- γ. Βάθος ντουλαπιού
- δ. Απόσταση μεταξύ πάγκου και ντουλαπιού

(Μονάδες 8)

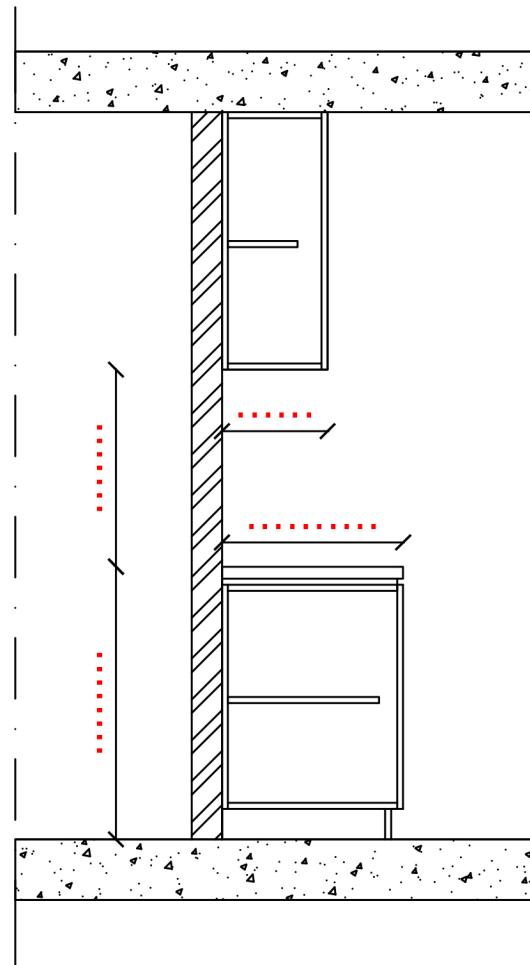

**ΣΧΗΜΑ 1**

**ΤΟΜΗ ΚΟΥΖΙΝΑΣ**

**ΤΕΛΟΣ Α΄ ΜΕΡΟΥΣ**

### **ΜΕΡΟΣ Β΄: (60 μονάδες)**

4. Στο **ΣΧΗΜΑ 2**, στη **σελίδα 4**, δίνεται **ΚΑΤΟΨΗ ΔΙΑΜΕΡΙΣΜΑΤΟΣ** σε κλίμακα 1:50, όπου φαίνεται η διάταξη των επίπλων όλου του διαμερίσματος, εκτός από τον χώρο του καθιστικού.

α) Αφού μελετήσετε την κάτοψη στο **ΣΧΗΜΑ 2**, στη **σελίδα 4**, σας ζητείται να σχεδιάσετε με όργανα σχεδίασης, και σε κλίμακα 1:50, τη **διαρρύθμιση του καθιστικού**, τοποθετώντας τα ακόλουθα έπιπλα:

- Ένα (1) **τριθέσιο καναπέ**
- Ένα (1) **διθέσιο καναπέ**
- Μία (1) **μεγάλη πολυθρόνα με χέρια**
- Ένα (1) **κεντρικό τραπέζακι**
- Δύο (2) **βοηθητικά τραπέζακια**
- Έπιπλο **τηλεόρασης**
- **Συμπληρωματικά στοιχεία** της επιλογής σας για να ολοκληρωθεί η διακόσμηση του χώρου όπως φωτιστικά, μαξιλαράκια, βάζα κ.τ.λ.

β) Να σχεδιάσετε, με όργανα σχεδίασης, το **δάπεδο** με κεραμικά πλακάκια 100 X 100 εκατοστών, σε κλίμακα 1:50.

γ) Να αποδώσετε με **χρώμα** τα υλικά που προτείνετε καθώς και το δάπεδο **ΜΟΝΟ** στον χώρο του καθιστικού.

#### **Κριτήρια αξιολόγησης:**

- |                                         |                   |
|-----------------------------------------|-------------------|
| • Ορθότητα και ακρίβεια σχεδίασης       | <b>25 μονάδες</b> |
| • Πάχη και ποιότητα γραμμών, καθαρότητα | <b>15 μονάδες</b> |
| • Απόδοση χρωμάτων και φωτοσκιάσεων     | <b>20 μονάδες</b> |

(Σύνολο: **60 μονάδες**)

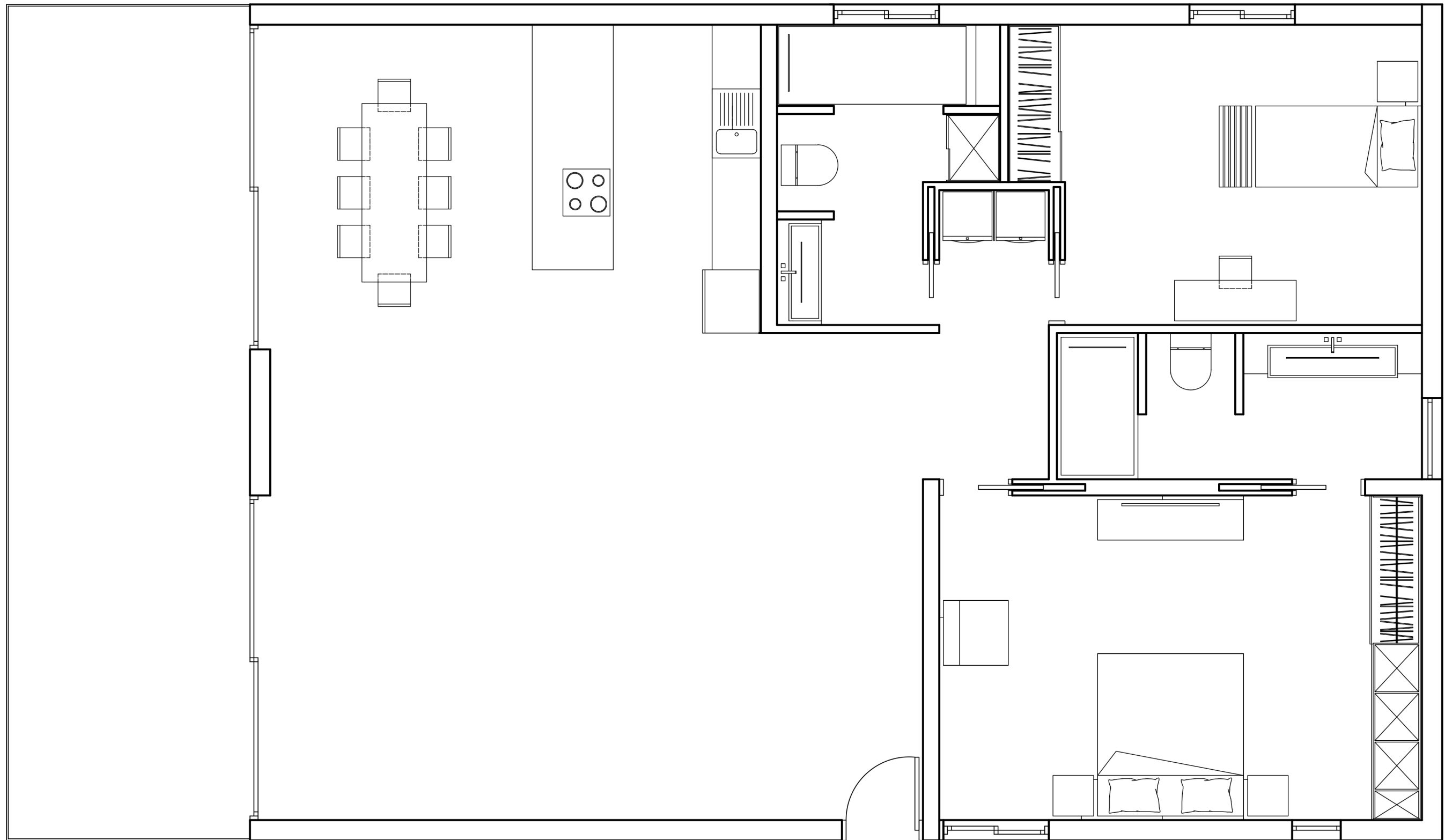

ΣΧΗΜΑ 2

ΚΑΤΟΨΗ ΔΙΑΜΕΡΙΣΜΑΤΟΣ  
Κλίμακα 1:50  
ΤΕΛΟΣ ΕΞΕΤΑΣΤΙΚΟΥ ΔΟΚΙΜΙΟΥ