

ΥΠΟΥΡΓΕΙΟ ΠΑΙΔΕΙΑΣ, ΑΘΛΗΤΙΣΜΟΥ  
ΚΑΙ ΝΕΟΛΑΙΑΣ  
ΔΙΕΥΘΥΝΣΗ ΑΝΩΤΕΡΗΣ ΕΚΠΑΙΔΕΥΣΗΣ  
ΥΠΗΡΕΣΙΑ ΕΞΕΤΑΣΕΩΝ

ΠΑΓΚΥΠΡΙΕΣ ΕΞΕΤΑΣΕΙΣ ΠΡΟΣΒΑΣΗΣ 2024

ΜΑΘΗΜΑ : ΑΡΧΙΤΕΚΤΟΝΙΚΟ ΣΧΕΔΙΟ Τ.Σ. (26)

ΗΜΕΡΟΜΗΝΙΑ : ΤΡΙΤΗ, 25 ΙΟΥΝΙΟΥ 2024

ΩΡΑ : 8:00 – 10:30

Το εξεταστικό δοκίμιο αποτελείται από δύο (2) σελίδες Α4 και τέσσερα (4) φύλλα σχεδίασης Α3.

Ο κάθε εξεταζόμενος και η κάθε εξεταζόμενη να εφοδιαστεί με τα πιο κάτω:

- Το εξεταστικό δοκίμιο
- Ένα έντυπο χαρτονάκι Α4 στο οποίο, αφού συμπληρώσουν τα στοιχεία τους, να επισυναφθούν και τα τέσσερα (4) φύλλα σχεδίασης Α3.

**ΟΔΗΓΙΕΣ**

Το εξεταστικό δοκίμιο περιλαμβάνει δύο (2) μέρη, Α' και Β'.

Να λύσετε όλες τις ασκήσεις στα τέσσερα (4) φύλλα σχεδίασης Α3.

1. Να συμπληρώσετε τα στοιχεία σας με μπλε μελάνι στο έντυπο Α4 και στα τέσσερα (4) φύλλα σχεδίασης.
2. Να προσέξετε τη διάταξη των σχεδίων στο κάθε φύλλο σχεδίασης.
3. Να προσέξετε τη γραμμογραφία, τα γράμματα, τους αριθμούς και τους συμβολισμούς.
4. Να προσέξετε την όλη εμφάνιση και την καθαρότητα των σχεδίων σας.
5. Οι βοηθητικές γραμμές να παραμείνουν στα σχέδια.
6. Διαστάσεις που δεν αναφέρονται, να υπολογιστούν σε συνάρτηση με τις δοσμένες διαστάσεις.
7. Επιτρέπεται η χρήση κλιμακόμετρου και στένσιλ επίπλων.
8. Επιτρέπεται η χρήση μη προγραμματιζόμενης υπολογιστικής μηχανής.

ΠΑΡΑΡΤΗΜΑ

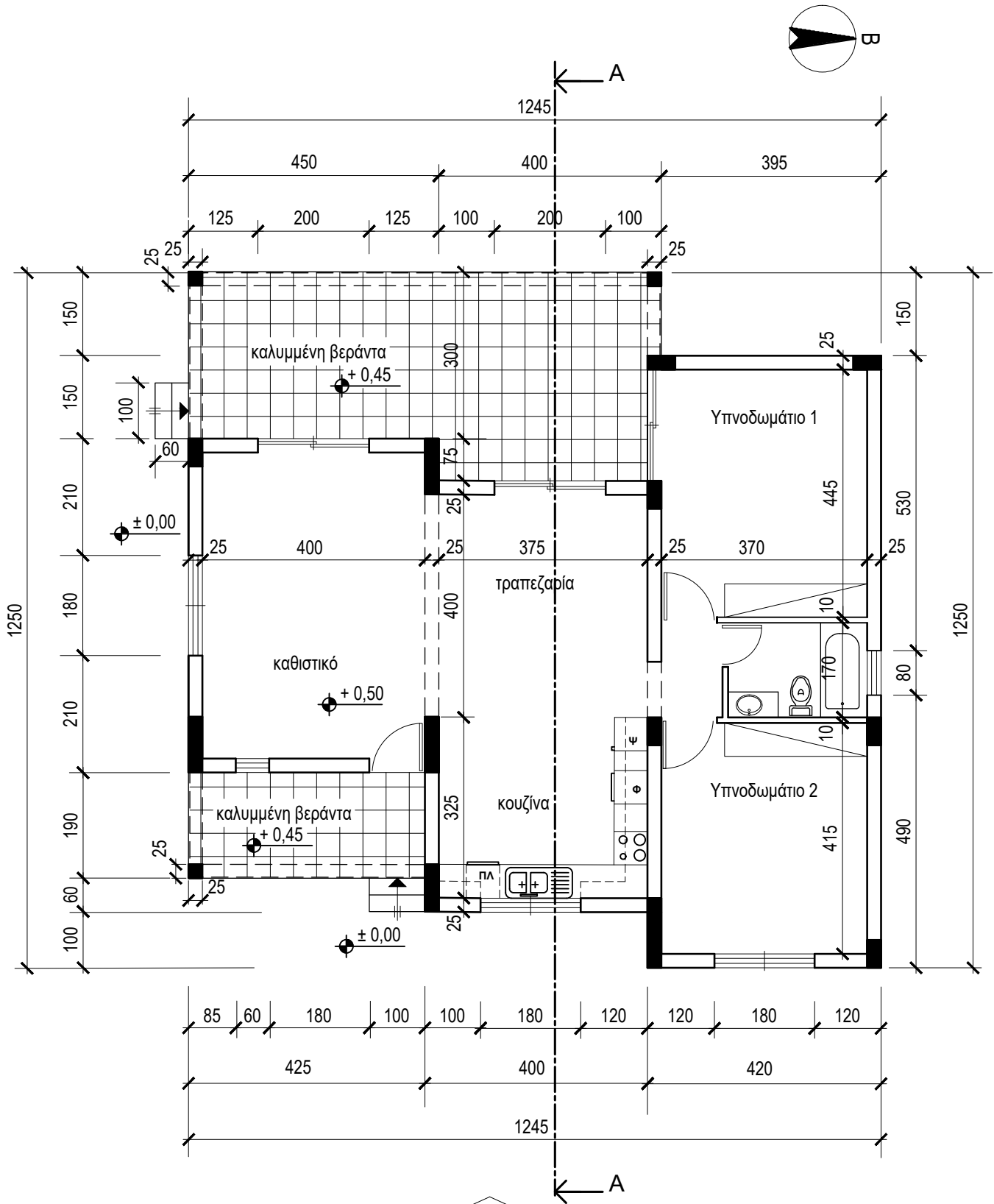

ΚΑΤΟΨΗ  
κλίμακα 1:100

ΠΡΟΣΟΨΗ  
(ΑΝΑΤΟΛΙΚΗ ΟΨΗ)

ΕΠΩΝΥΜΟ : .....

ΟΝΟΜΑ : .....

ΚΩΔΙΚΟΣ ΥΠΟΨΗΦΙΟΥ : .....

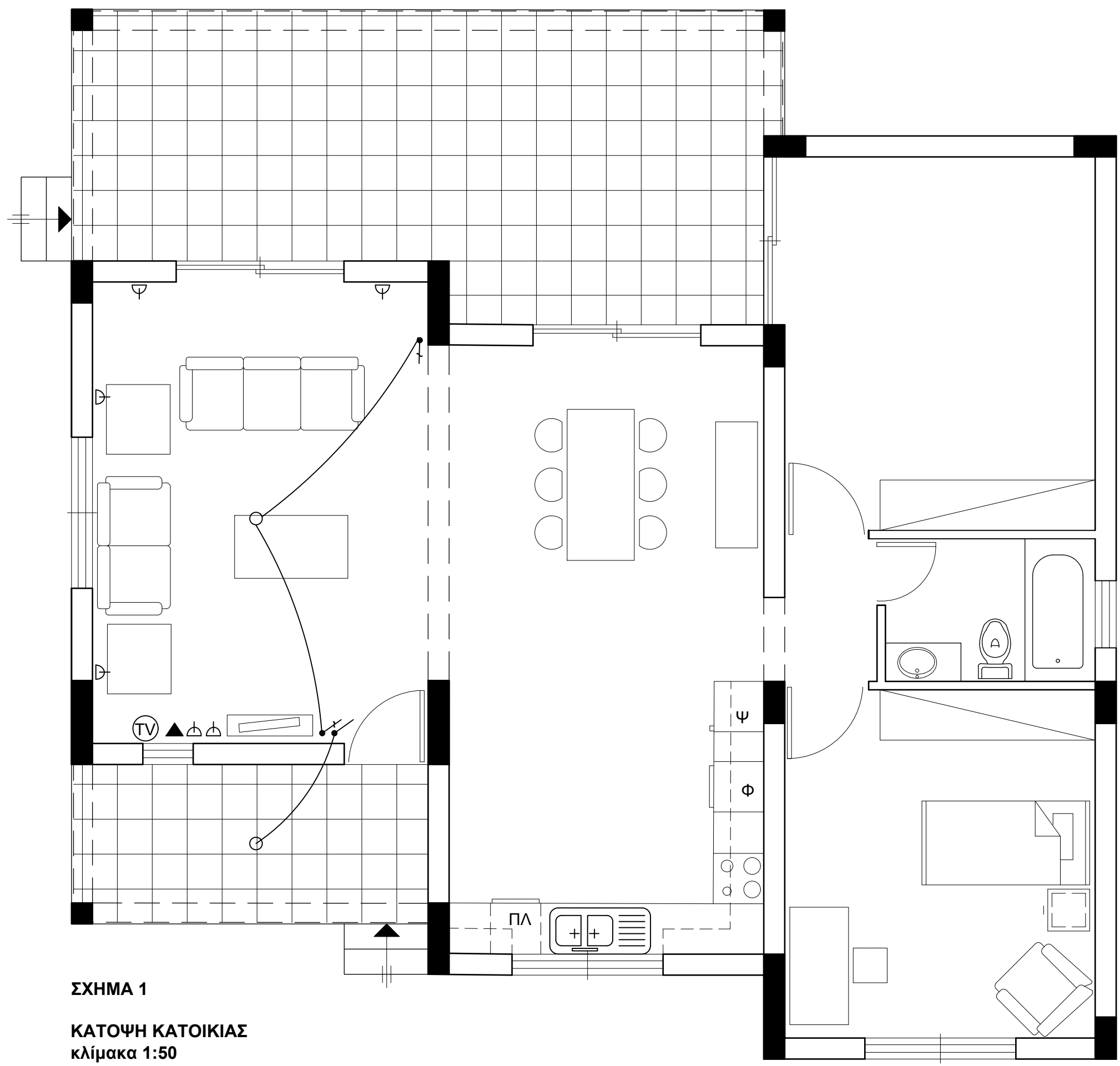

**ΣΧΗΜΑ 1**  
**ΚΑΤΟΨΗ ΚΑΤΟΙΚΙΑΣ**  
**κλίμακα 1:50**

Στο **ΣΧΗΜΑ 1** δίνεται η κάτοψη της κατοικίας του Παραρτήματος σε κλίμακα 1:50, χωρίς διαστάσεις.

**ΑΣΚΗΣΗ 1 (10 μονάδες)**

Να σχεδιάσετε την ηλεκτρολογική εγκατάσταση **στο χώρο του καθιστικού**, σύμφωνα με τη διαρρύθμιση της επίπλωσης, χρησιμοποιώντας τα ηλεκτρολογικά σύμβολα που δίνονται στον πιο κάτω πίνακα.

- Η ηλεκτρολογική εγκατάσταση να περιλαμβάνει τα πιο κάτω:
- α) ένα φωτιστικό οροφής ελεγχόμενο από διακόπτες αλέ-ρετούρ
  - β) έξι ρευματοδότες,
  - γ) σημείο τηλεφώνου/ίντερνετ,
  - δ) σημείο τηλεόρασης,
  - ε) ένα φωτιστικό οροφής, στη βεράντα της εισόδου ελεγχόμενο από απλό διακόπτη.

**ΑΣΚΗΣΗ 2 (7 μονάδες)**

Να διαρρυθμίσετε κατά τρόπο λειτουργικό και με βάση τα εργονομικά μεγέθη, **το χώρο της τραπεζαρίας**, σχεδιάζοντας την επίπλωση.

- Η επίπλωση να περιλαμβάνει τα πιο κάτω:
- α) ένα τραπέζι 180X80 cm,
  - β) έξι καρέκλες τραπεζαρίας,
  - γ) ένα έπιπλο μπουφέ 150X50 cm.

**ΑΣΚΗΣΗ 3 (8 μονάδες)**

Να διαρρυθμίσετε κατά τρόπο λειτουργικό και με βάση τα εργονομικά μεγέθη, **το χώρο του υπνοδωματίου 2**, σχεδιάζοντας την επίπλωση.

- Η επίπλωση να περιλαμβάνει τα πιο κάτω:
- α) ένα κρεβάτι 100X200 cm,
  - β) ένα κομοδίνο 50X50 cm,
  - γ) ένα έπιπλο γραφείου 140X70 cm με καρέκλα,
  - δ) μία πολυθρόνα.

ΠΙΝΑΚΑΣ - ΗΛΕΚΤΡΟΛΟΓΙΚΑ ΣΥΜΒΟΛΑ			
	διακόπτης αλέ-ρετούρ		τηλεόραση
	διακόπτης απλός		τηλέφωνο/ίντερνετ
	φωτιστικό οροφής		συρματώσεις
	φωτιστικό τοίχου		ρευματοδότης

**ΑΣΚΗΣΗ 4 (20 μονάδες)**

Δίνεται η κάτοψη σκάλας (κλίμακας) σε κλίμακα 1:50.

- α) Να σχεδιάσετε, σε κλίμακα **1:20** την **τομή 1-1** της σκάλας (κλίμακας).
- β) Να υπολογίσετε το ύψος των σκαλιών.
- γ) Να υπολογίσετε τα υψόμετρα A και B στα πλατύσκαλα και να αναγράψετε **όλα τα υψόμετρα** στην τομή.
- δ) Να αναγράψετε τον τίτλο και την κλίμακα του σχεδίου.

**Σημειώσεις :**

- Το πάτημα των σκαλιών είναι **30 cm**.
- Η σκάλα είναι κατασκευασμένη από οπλισμένο σκυρόδεμα και το πάχος της πλάκας της είναι **15 cm**.
- Οι διαστάσεις δίνονται σε εκατοστόμετρα (cm) και τα υψόμετρα σε μέτρα (m).

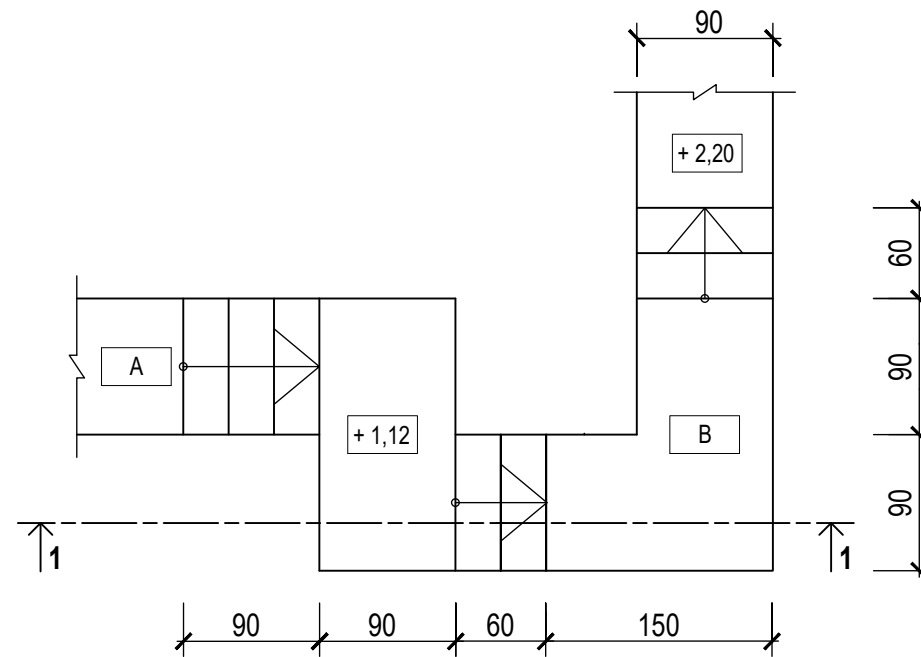

ΕΠΩΝΥΜΟ : .....

ΟΝΟΜΑ : .....

ΚΩΔΙΚΟΣ ΥΠΟΨΗΦΙΟΥ : .....

ΚΑΤΟΨΗ ΣΚΑΛΑΣ  
κλίμακα 1:50

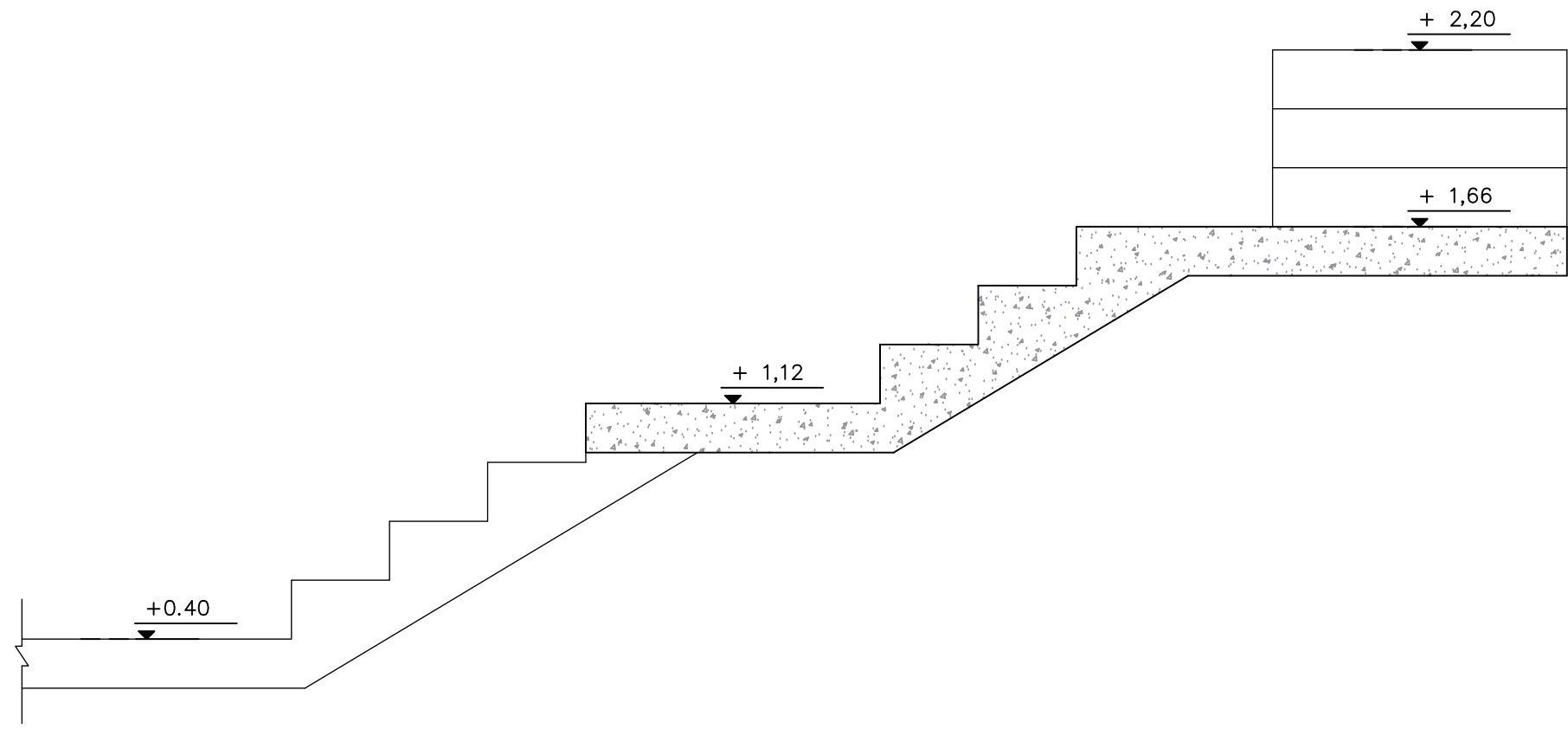

ΤΟΜΗ 1 - 1 Κλίμακα 1:20

**ΑΣΚΗΣΗ 5 (25 μονάδες)**

Στο Παράρτημα, δίνεται η κάτοψη κατοικίας σε κλίμακα 1:100.

Να σχεδιάσετε σε κλίμακα **1:50**, την **πρόσοψη (Ανατολική όψη)** της κατοικίας, λαμβάνοντας υπόψη όλες τις πληροφορίες που δίνονται στις σημειώσεις και στο τμήμα της τυπικής τομής.

Να αναγράψετε τον τίτλο και την κλίμακα του σχεδίου.

**Σημειώσεις :**

- Οι διαστάσεις δίνονται σε **εκατοστόμετρα (cm)** και τα υψόμετρα σε **μέτρα (m)**. Όπου δεν αναγράφονται οι διαστάσεις να υπολογιστούν σε συνάρτηση με τις δοσμένες διαστάσεις.
- Το ύψος της πάνω πλευράς των ανοιγμάτων των θυρών και των παραθύρων (ανώφλι) είναι **220 cm** από το δάπεδο του εσωτερικού χώρου της κατοικίας.
- Το ύψος του κάτω μέρους των παραθύρων (ποδιά) είναι **100 cm** από το δάπεδο του εσωτερικού χώρου της κατοικίας, εκτός από εκείνο της κουζίνας που είναι **120 cm** από το δάπεδο.

ΕΠΩΝΥΜΟ : .....

ΟΝΟΜΑ : .....

ΚΩΔΙΚΟΣ ΥΠΟΨΗΦΙΟΥ : .....

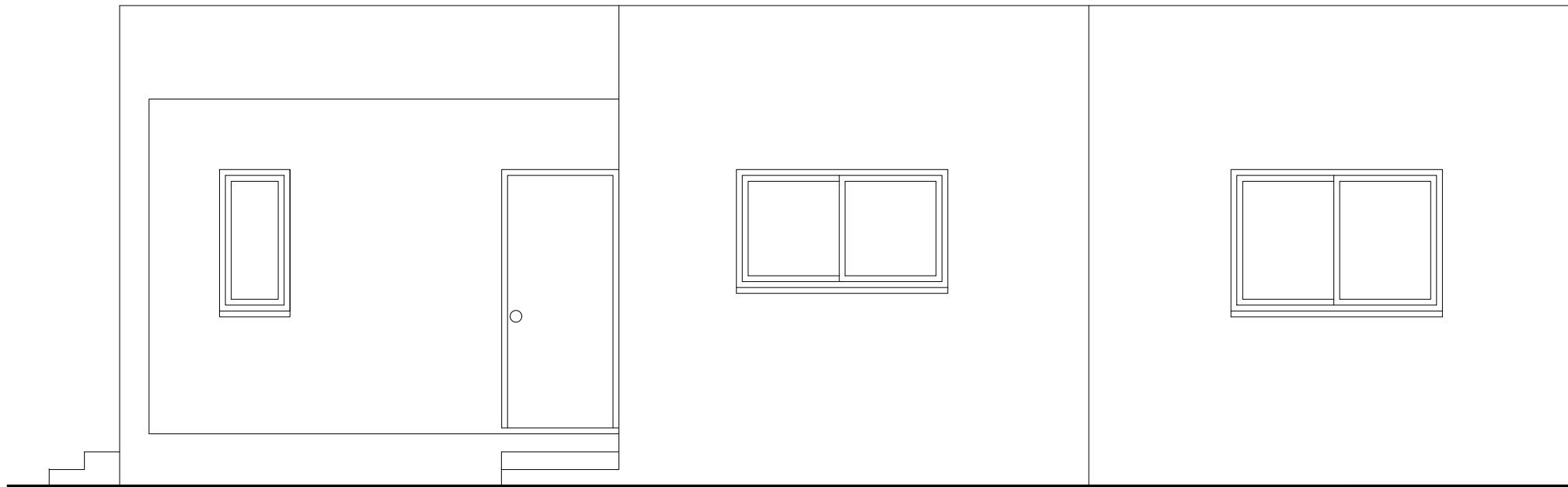

ΠΡΟΣΟΨΗ (ΑΝΑΤΟΛΙΚΗ ΟΨΗ) Κλίμακα 1:50

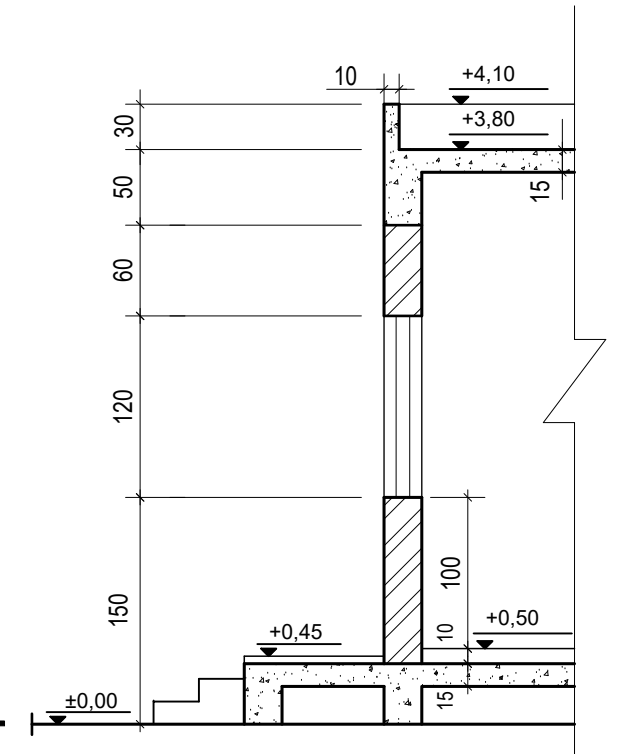

ΤΥΠΙΚΗ ΤΟΜΗ  
Κλίμακα 1:50

**ΑΣΚΗΣΗ 6 (30 μονάδες)**

Στο Παράρτημα, δίνεται η κάτοψη κατοικίας σε κλίμακα 1:100.

- α) Να σχεδιάσετε σε κλίμακα **1:50**, την **τομή Α - Α** της κατοικίας, λαμβάνοντας υπόψη όλες τις πληροφορίες που δίνονται στις σημειώσεις και στο τμήμα της τυπικής τομής.
- β) Να αναγράψετε τα απαραίτητα υψόμετρα (υψόμετρο εδάφους, δαπέδου βεράντας, δαπέδου εσωτερικού χώρου, πάνω μέρος πλάκας οροφής και στηθαίου οροφής).
- γ) Να αναγράψετε τον τίτλο και την κλίμακα του σχεδίου.

**Να μην σχεδιάσετε τους πάγκους της κουζίνας.**

**Σημειώσεις :**

- Οι διαστάσεις δίνονται σε **εκατοστόμετρα (cm)** και τα υψόμετρα σε **μέτρα (m)**. Όπου δεν αναγράφονται οι διαστάσεις να υπολογιστούν σε συνάρτηση με τις δοσμένες διαστάσεις.
- Το ύψος της πάνω πλευράς των ανοιγμάτων των θυρών και των παραθύρων (ανώφλι) είναι **220 cm** από το δάπεδο του εσωτερικού χώρου της κατοικίας.
- Το ύψος του κάτω μέρους των παραθύρων (ποδιά) είναι **100 cm** από το δάπεδο του εσωτερικού χώρου της κατοικίας, εκτός από εκείνο της κουζίνας που είναι **120 cm** από το δάπεδο.

ΕΠΩΝΥΜΟ : .....

ΟΝΟΜΑ : .....

ΚΩΔΙΚΟΣ ΥΠΟΨΗΦΙΟΥ : .....

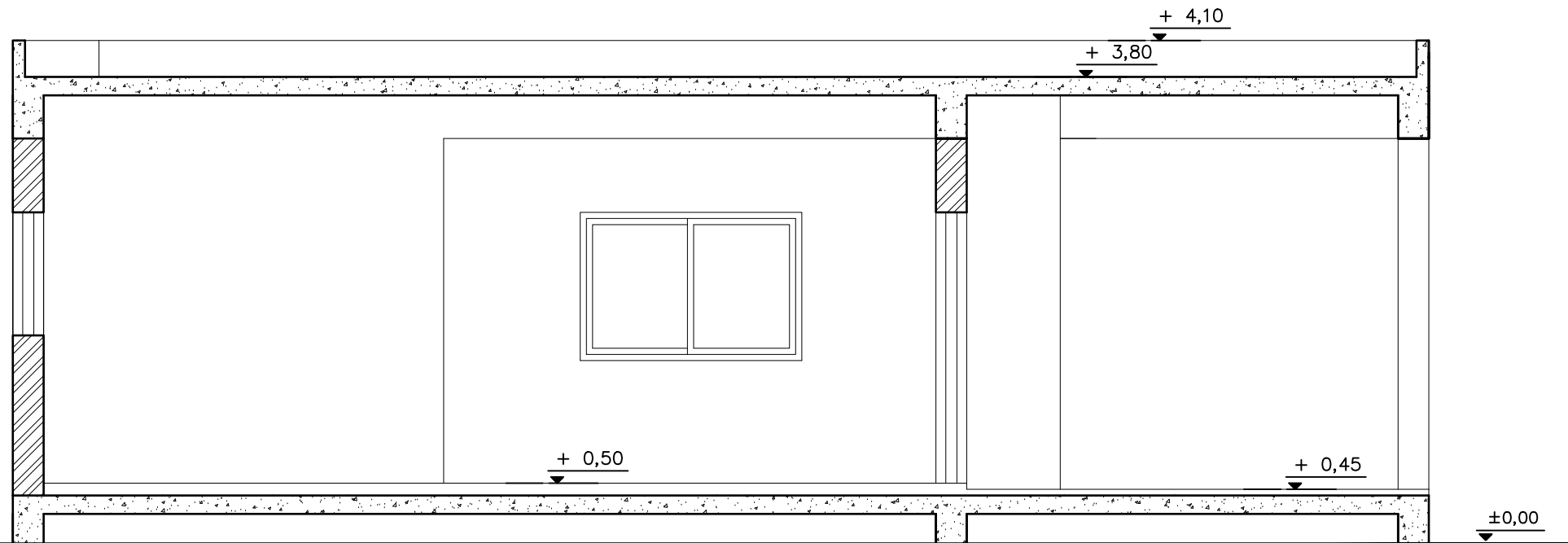

**ΤΟΜΗ Α - Α Κλίμακα 1:50**

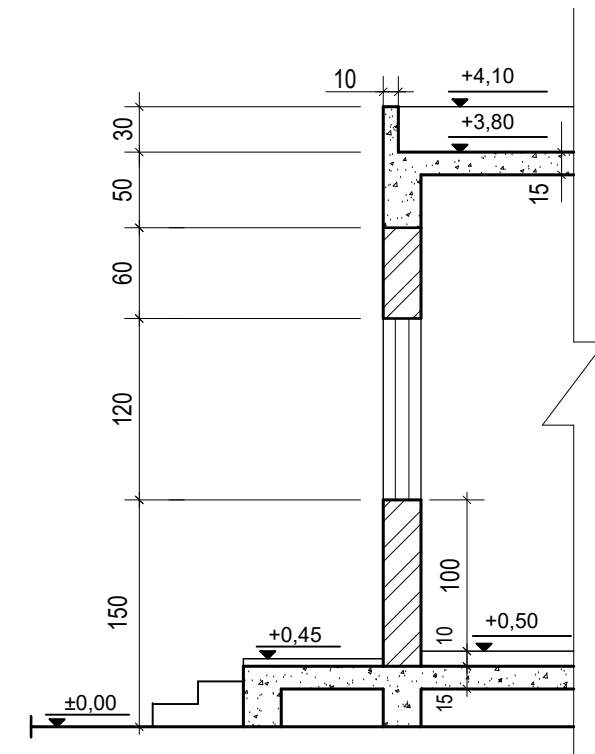

**ΤΥΠΙΚΗ ΤΟΜΗ  
Κλίμακα 1:50**